



/ zhotovitel: M Plus spol. s r.o. - Dukelských Hrdinů 34, 170 00 Praha 7, tel.: 233 376 973, headquarters@mplusdesign.cz / architekt: MgA. Jakub Turek / investor: Muzeum Mladoboleslavska, příspěvková organizace_Staroměstské nám. 1, 293 01 Mladá Boleslav 1
/ akce: **Stálá expozice_Hrad, krajina a lidé** / obsah: **PD expozice**_výkresová část, technická zpráva / místo: Hrad 1 - Staroměstské náměstí, 293 01 Mladá Boleslav / formát: A3 / datum: 11/2023

- v.č. 1/ **půdorys_I.np_tématické členění**
- v.č. 2/ **půdorys_II.np_tématické členění**
- v.č. 3/ **půdorys_I.np_položky interiéru, výmalby**
- v.č. 4/ **půdorys_II.np_položky interiéru, výmalby**
- v.č. 5/ **m.č. 1.01, 1.02_vstup a pokladna**
- v.č. 6/ **m.č. 1.01, 1.02_vstup a pokladna**
- v.č. 7/ **m.č. 1.03, 1.09_chodba, dočasné výstavy**
- v.č. 8/ **m.č. 2.04_”hrad, krajina a lidé”**
- v.č. 9/ **m.č. 2.05_„hrad jako kasárna a sídlo 36. pluku”**
- v.č. 10/ **m.č. 2.06, 2.07_”hrad 1918 - 1951”**
- v.č. 11/ **m.č. 2.08_”hrad jako hospodářská jednotka”**
- v.č. 12/ **m.č. 2.08_”hrad jako hospodářská jednotka”**
- v.č. 13/ **pol. 0.1_vitríny exteriérové**
- v.č. 14/ **pol. 1.1, 1.2_pokladní pult, zázemí pokladny**
- v.č. 15/ **pol. 1.1, 1.2_pokladní pult, zázemí pokladny**
- v.č. 16/ **pol. 1.1, 1.2_pokladní pult, zázemí pokladny**
- v.č. 17/ **pol. 1.3_stěna s lavicí a knihovnou**
- v.č. 18/ **pol. 1.4, 1.9_lavice rohová, stolky**
- v.č. 19/ **pol. 1.5_lavice velká**
- v.č. 20/ **pol. 1.6, 1.7, 1.8_grafický panel, panel pro tiskoviny, panel s LCD**
- v.č. 21/ **pol. 1.10, 1.11_panel rohový, panel výstavy**
- v.č. 22/ **pol. 1.19_osvětlovací rampa**
- v.č. 23/ **pol. 2.1_expoziční stěna s vitrínou**
- v.č. 24/ **pol. 2.2_expoziční stěna s vitrínou**
- v.č. 25/ **pol. 2.3, 2.4, 2.5_expoziční stěny**
- v.č. 26/ **pol. 2.6, 2.7_model pro mapping, podhled**
- v.č. 27/ **pol. 3.1, 3.2, 3.3_expoziční stěny**
- v.č. 28/ **pol. 3.4_expoziční stěna**
- v.č. 29/ **pol. 3.5_expoziční stěna s velkou vitrínou**
- v.č. 30/ **pol. 3.6_velký model zámku**
- v.č. 31/ **pol. 4.1_expoziční stěna s vitrínou a pultem**
- v.č. 32/ **pol. 4.2, 4.3_expoziční stěny**
- v.č. 33/ **pol. 4.4_expoziční stěna s lavicí**
- v.č. 34/ **pol. 4.5_expoziční stěna**
- v.č. 35/ **pol. 4.6_expoziční stěna**
- v.č. 36/ **pol. 5.1, 5.2_expoziční stěny**
- v.č. 37/ **pol. 5.3, 5.4_expoziční stěny**
- v.č. 38/ **pol. 5.5_expoziční stěna**
- v.č. 39/ **pol. 5.6, 5.7_expoziční stěny**
- v.č. 40/ **pol. 5.8, 5.9_expoziční stěny**
- v.č. 41/ **pol. 5.10_velká scéna**
- v.č. 42/ **pol. 5.11_velký stůl**
- v.č. 43/ **pol. 6.1, 6.2_pracovní židle, stolička**

Prostorové řešení

Projekt nových stálých expozic Muzea Mladoboleslava zpracovává návrh prvků expozice umístěných ve vybraných prostorách prvního a druhého nadzemního podlaží Mladoboleslavského hradu. Číslování místností je převzato z dokumentace stavebně-historického průzkumu z roku 2022. Dotčenými prostory v přízemí jsou vstupní hala s prostorem recepce (m.č. 1.01 a 1.02), odkud návštěvník dále pokračuje do chodby pod schodištěm (m.č. 1.03) a případně dále do prostoru dočasných, krátkodobých výstav (m.č. 1.09). V druhém nadzemním podlaží je nově expozici věnováno pět místností. Dvě středně velké místnosti v úvodu (m.č. 2.04 a 2.05), dvě menší místnosti vytvářející společný úzký koridor (m.č. 2.06 a 2.07) a velká závěrečná místnost (m.č. 2.08). Při průchodu expozicí má návštěvník možnost expozici projít znovu proti směru času, nebo ji opustit zkratkou (m.č. 2.03) zpět ke schodišti.

Svislé a vodorovné konstrukce

Projekt expozice nevyvolává žádné nároky na stavební zásahy do svislých a vodorovných konstrukcí budovy. Omezuje se pouze na úpravy povrchů a vestavbu expozičních prvků. Nedochází ani ke změně užívání prostor z pohledu stavebního zákona.

Ve všech dotčených prostorách budou po demontáži stávající expozice a osvětlení a po lokálních úpravách elektrorozvodů provedeny drobné opravy povrchů stěn a stropů. Následně budou provedeny otěruodolné výmalby (bílé a barevné) na všech viditelných plochách.

Podlahy budou zachovány stávající, tvořené dlažbou obdélníkového nebo čtvercového formátu v cihlovém odstínu. Stropy jsou v prvním nadzemním podlaží klenuté, omítané, v druhém nadzemním podlaží dřevěné trámové, s prkenným záklopem, případně omítané rovné.

Osvětlení

V dotčených prostorách bude demontováno stávající nevyhovující osvětlení, tvořené z části nástěnnými svítidly a z části halogenovými lankovými systémy. Expozice bude nově nasvícena reflektory na lištách, osazených pod stropem a napojených částečně na stávající vývody (v I.np) a částečně na nově provedené rozvody, vedené v povrchových lištách (v II.np). Reflektory budou kombinovat plošné a bodové svícení tak, aby bylo dosaženo odpovídajícího scénického účinku. Velké grafické plochy budou nasvíceny plošným způsobem. Vybrané celky, exponáty a scény budou akcentovány bodovým

nasvícením. Světelná tělesa a lišty budou provedeny v černém provedení. V přízemí budou kontrastovat s bílými výmalbami a budou tak záměrně tvořit výrazné prostorové prvky. V druhém nadzemním podlaží budou naopak splývat s tmavými stropy a budou potlačeny vůči expozičnímu fundusu. Výjimečným prvkem v rámci řešení osvětlení bude atypická kruhová světelná rampa v prostoru dočasných výstav (m.č. 1.09). Těleso svými rozměry a tvarem bude tvořit dominantní prvek celého prostoru. V rampě budou osazeny jak směrovatelné bodové reflektory pro nasvícení exponátů, tak lineární nepřímé LED osvětlení pro vytvoření celkové světelné hladiny.

Finální rozmístění a osazení jednotlivých reflektorů bude koordinováno v rámci instalace expozice. Součástí dodávky interiérových expozičních prvků budou dále vestavěné LED pásy a reflektory, sloužící pro nasvícení vestavěných vitrín a kukátek. Osvětlení na lištách, stejně jako osvětlení vestavěné v expoziční prvcích bude napojeno na spínané zásuvky a bude řízeno centrálním ovládáním (viz. projekt AV tech.).

AV technika

Projekt AV techniky tvoří samostatnou přílohu PD. Projekt řeší nejen jednotlivé audiovizuální prvky oživující expozici, ale též centrální řízení expozice a její napojení na elektrické rozvody.

Přesné pozice prvků vestavěných ve výstavním fundusu, jsou zakresleny ve výkresech jednotlivých prvků vybavení expozice.

Vybavení a prvky expozice

Projekt interiérového vybavení není členěn na části dle požadavků na materiály a profese, ale je členěn dispozičně, po místnostech a podle obsahové náplně.

Provozní, programový a obsahový popis expozice je uveden **v textové části**, která tvoří samostatnou přílohu této dokumentace. Její prostudování je nezbytné pro pochopení fungování expozice jako celku, ale i pro pochopení vyznění jednotlivých expozičních prvků a scén.

pol. 0.1_vitríny exteriérové

Dvě volně stojící exteriérové vitríny slouží pro vystavení plakátů a dalších tištěných informací. Sestaveny budou ze dvou částí. Z typové, či atypické uzamykatelné vitríny, zasklené bezp. sklem a dále z nosného ocelového samostojného rámu s rektifikovatelnými nožičkami pro osazení na nerovné žulové dlažbě před objektem. Vše v odolném exteriérovém provedení.

pol. 1.1_pokladní pult

Pult tvoří jeden z dominantních prvků vstupního prostoru. Slouží jako pokladna pro návštěvníky, ale též jako pracovní prostor pro dva zaměstnance muzea. Tělo pultu (1.1a) z LTD s čelem, dvířky, pracovními deskami a pultem, je dále doplněno vestavěnou vitrínou pro vystavení drobných upomínkových předmětů. V pultu jsou osazeny dva uzamykatelné zásuvkové kontejnery (1.1b). Část pokladny bude vystavěna na zvýšeném pódiu (1.1c). Pódium bude zbudováno z masivních dřevěných trámů a prken. Všechny konstrukce přiléhající ke stěnám či podlaze, budou opatřeny provětrávacími průduchy pro odvod vlhkosti.

pol. 1.2_zázemí pokladny

Zázemí pokladny tvoří nedílnou součást pracovního prostoru zaměstnanců a zároveň slouží pro uskladnění a prezentaci upomínkových předmětů, tiskovin atd. Zázemí je tvořeno pozadím (1.2a) z LTD desek s grafickým polepem. Na pozadí jsou uchyceny police (1.2c) a ve spodní části uzamykatelné úložné skříňky (1.2b). Po pravé straně je umístěna otevřená police pro osazení tiskárny apod. V rámci instalace pokladního pultu a zázemí budou ze stávajících rozvodů napojeny nové zásuvky osazené v nábytku. Všechny konstrukce přiléhající ke stěnám či podlaze, budou opatřeny provětrávacími průduchy pro odvod vlhkosti.

pol. 1.3_stěna s lavicí a pokladnou

Stěna je tvořena pozadím (1.3a) z LTD desek s grafickým polepem, na které je uchycena sedací lavice (1.3b). Na levé straně je osazena otevřená knihovna.

Všechny konstrukce přiléhající ke stěnám či podlaze, budou opatřeny provětrávacími průduchy pro odvod vlhkosti.

pol. 1.4, 1.5_stěna s lavicí a pokladnou, lavice velká

Lavice z LTD slouží pro sezení návštěvníků. Konstrukce zad a boků budou odsazeny od stěn kvůli vyrovnání nerovností a odvodu vlhkosti.

pol. 1.6_grafický panel

Grafický panel z LTD s grafickým polepem bude zavěšen s odsazením na stěně.

pol. 1.7_panel pro tiskoviny

Grafický panel z LTD s grafickým polepem bude zavěšen s odsazením na stěně. Čelní strana panelu bude dále doplněna kapsami pro vystavení propagačních tiskovin. Kapsy z čírého plexiskla budou kombinovány ve formátu DL, A5 a A4. Panel bude otevíravý tak, aby byl zajištěn přístup k ovládacím prvkům zabezpečovacího systému.

pol. 1.8_grafický panel s LCD

Grafický panel z LTD s grafickým polepem bude zavěšen s odsazením na stěně. V panelu bude vestavěna dotyková LCD s krycím rámečkem (viz. AV tech.).

pol. 1.9_stolky

Atypické kruhové stolky z LTD slouží jako doplněk lavic, ale mohou být využity i jako prvek sedací.

pol. 1.10_panel rohový

Grafický panel z LTD s grafickým polepem, zavěšený na rohu schodiště, slouží jako prvek orientačního systému.

pol. 1.11_panel výstavy

Velký grafický panel z LTD s grafickým polepem a vestavěnou vitrínou, slouží jako úvodní prvek ke krátkodobým výstavám. Do vitríny zasklené bezp. sklem je možné osazovat plakáty, či jiné tiskové informace.

pol. 1.12_osvětlovací rampa

Atypická kruhová světelná rampa tvoří dominantu estetickou a funkční v prostoru dočasných výstav (m.č. 1.09). Těleso je vytvořeno ze svařovaného U profilu. Zavěšeno ze stropu bude pomocí ocelových lanek. V rampě budou osazeny jak směrovatelné bodové reflektory pro nasvícení exponátů, tak lineární nepřímé LED osvětlení, pro vytvoření celkové světelné hladiny.

kce. expozičních stěn

Hlavním stavebním a dominantním prvkem expozičního fundusu v hlavní části expozice v II.np jsou nástěnné expoziční stěny. Jednotlivé stěny sestávají z několika vrstev grafických ploch rozehraných do hloubky, šířky i výšky. Grafické panely z LTD s celoplošným polepem čelních ploch jsou doplněny bočnicemi, vytvářejícími různou hloubku odsazení od stěn. Tím je uvnitř stěn vytvořen prostor pro vestavbu velkých i menších vitrín a boxů kukátek. Velké vitríny budou přístupné otevíracími čelními panely s bezp. sklem. Malé vitríny budou uzavřené zasklením z bezp. skla vsazeného do kovových profilů s bezp. šrouby. Vitríny a kukátka budou osazena průběžným LED nasvícením. Pro vystavení předmětů v pohledové poloze budou vitríny doplněny plexisklovými podstavci a stojánky. Některé stěny budou doplněny stolky a podstavci z LTD nebo mořených dubových DTDD desek. Konstrukce stěn bude ze zadní strany ztužena masivními profily a příčnými lamelami, přes které bude kotvena, nebo zavěšena na stěny. Panely umístěné před okny budou částečně otvíravé, pro servisní přístup k oknům. Ve vybraných panelech budou vestavěny LCD panely a reproduktory ozvučení (viz. AV. tech.).

Na panelech budou dále instalovány drobnější interaktivní prvky, jako jsou listovače, mechanické hry apod. Přesné pozice a rozměry prvků zapuštěných i přisazených budou při realizaci koordinovány s grafickým návrhem a s požadavky AV techniky.

pol. 2.6_model pro mapping

Dominantním prvkem první expoziční místnosti je velký model ostrohu s hradem a historickým centrem města. Plastický bílý model v měřítku cca 1:600 v odolném provedení bude vsazen do podstavce z lakované MDF. Součástí podstavce bude také box pro osazení ovládacího LCD panelu (viz. AV tech.). Box bude vybaven uzamykatelnými dvířky a provětrávacími mřížkami. Přívody k modelu budou vedeny v podlahové liště po podlaze.

pol. 2.7_pohled

Zavěšený pohled z lakované MDF tvoří doplněk modelu a zároveň slouží jako optické vymaskování projektoru umístěného pod stropem. Konstrukce pohledu bude vyztužena masivními profily a zavěšena přes ocelová lanka do trámového stropu. V pohledu bude proveden skrytý výklopný servisní otvor pro potřeby přístupu k projektoru.

pol. 3.6_velký model zámku

Dominantou druhé expoziční místnosti je velký stylizovaný model zámku v měřítku 1:50 v odolném provedení, např. z lakované překližky. Model bude zobrazovat zámek v jeho poslední historické podobě a osazen bude na podstavci znázorňujícím skalní masiv. Model bude doplněn interaktivními prvky jako jsou otevírací okýnka, dveře, výsuvné zásuvky. Za okýnky, kukátky a dveřmi budou umístěny 3D předměty, interiéry, scénky, postavičky, kresby. Ale umístěny zde mohou být v zasklených boxech i reálné exponáty. Vnitřní prostory modelu budou osazeny LED nasvícením. Přívody do modelu budou vedeny v liště po podlaze.

pol. 5.10_velká scéna

Jednou ze dvou dominant čtvrté expoziční místnosti bude velká "divadelní" scéna sestávající z grafického pozadí obohaceného velkoplošnou projekcí a prostorových kulis. Tvarově vyřezávané kulisy z DTD s grafickým polepem budou znázorňovat části hradu a postavu vojáka, či vojáků. Tvar kulis bude převeden z dobových fotografií, nebo z malby těmito fotografiemi inspirované. Ve scéně budou skrytě osazeny prvky AV techniky, jako je projektor, ozvučení a scénické RGB nasvícení.

pol. 5.11_velký stůl

Druhou dominantou poslední expoziční místnosti bude velký stůl, sestávající ze čtyř segmentů různé půdorysné velikosti a výšky. Stůl bude sloužit pro umístění mechanických her, ale také pro osazení modelu náleží z jímky, nebo pro osazení LCD panelu (viz. AV tech.). Konstrukce bude kombinací masivních dubových profilů a DTDD dubových desek. Vestavěná vitrína bude vybavena vnitřním LED nasvícením. Zásuvky budou provedeny v zátěžovém provedení. Přívody do stolu budou vedeny v liště po podlaze.

Grafické plochy

Grafické plochy budou tvořeny kombinací digitálního tisku na samolepící fólie s UV matnou laminací a částečně také grafikou řezanou ze samolepících barevných fólií. Grafické polepy budou lepeny na čelních plochách expozičních stěn celoplošně. Popisky ve vitrínách a na sklech budou provedeny z tvarově vyřezávané samolepící fólie.

Grafický návrh ploch je třeba koordinovat s rozmístěním vitrín, 3D exponátů a s formátováním dílců tvořících expoziční stěny a panely. Opačně, finálnímu grafickému návrhu bude v některých případech třeba podřídit formátování dílců nábytku, umístění vestavěných vitrín, kukátek apod..

Zásady pro realizaci interiéru

Všechny prvky interiéru spojené se stavebními konstrukcemi je třeba před výrobou doměřit na místě.

Nutná je koordinace rozměrů s dodanou AV technikou. Zohledněny musí být všechny prvky AV techniky včetně požadavků na jejich připojení, vzájemné propojení a odvětrání.

Konečné rozměry vitrín, kulis a drobných prvků budou upraveny dle finálního výběru exponátů a jejich rozměrů a podle finálního grafického řešení jednotlivých ploch.

Podrobná koordinace v rámci profesí bude řešena během realizace.

Všechny materiály a barevnosti, budou před výrobou odsouhlaseny na základě vzorků, autorem expozice nebo zástupcem investora.

Dodavatel musí při instalaci expozice dbát zvýšený ohled na nově zrekonstruované prostory. Dodavatel odpovídá za splnění všech dotčených norem a předpisů a zajištění veškeré bezpečnosti provozu

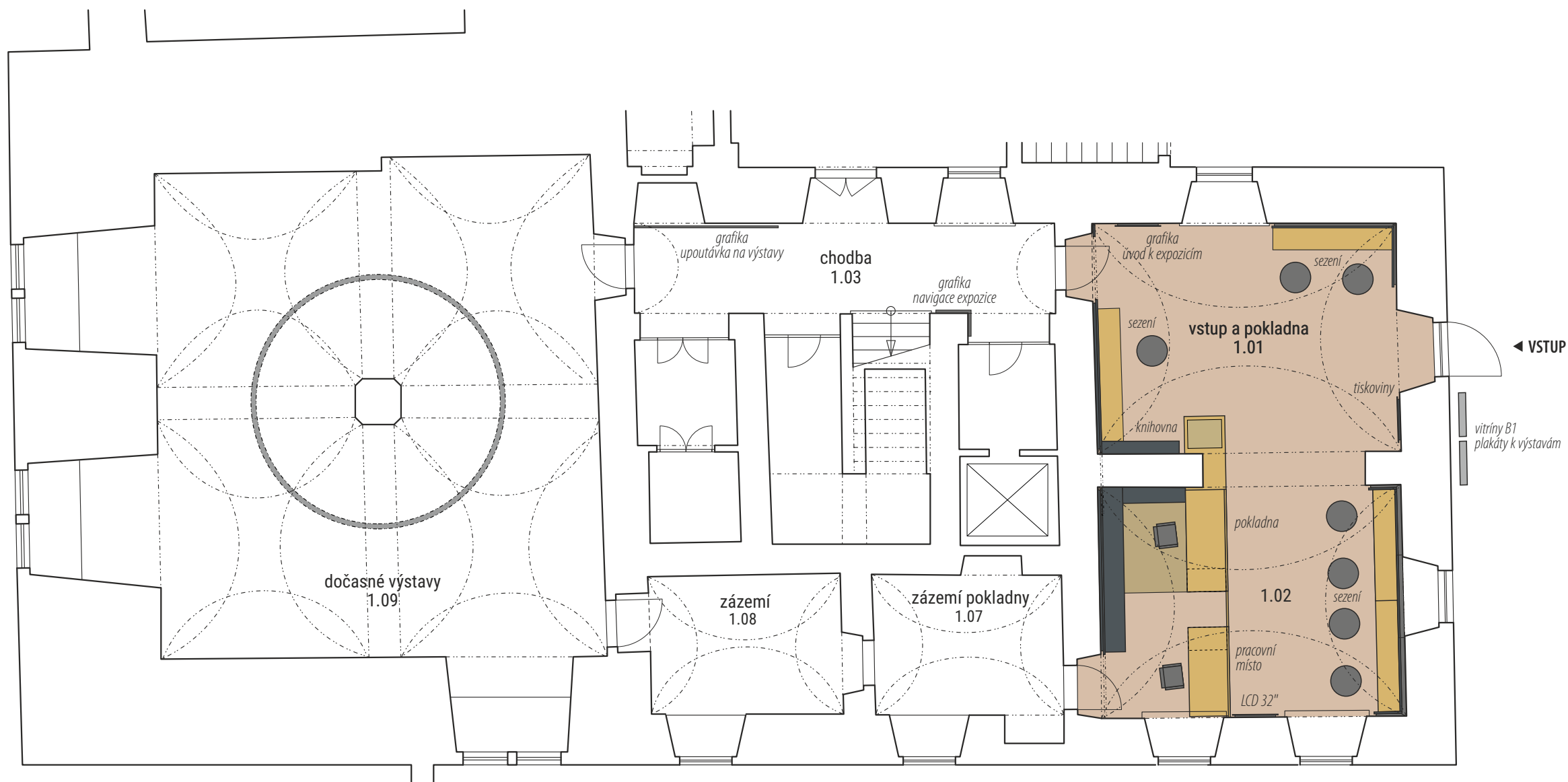

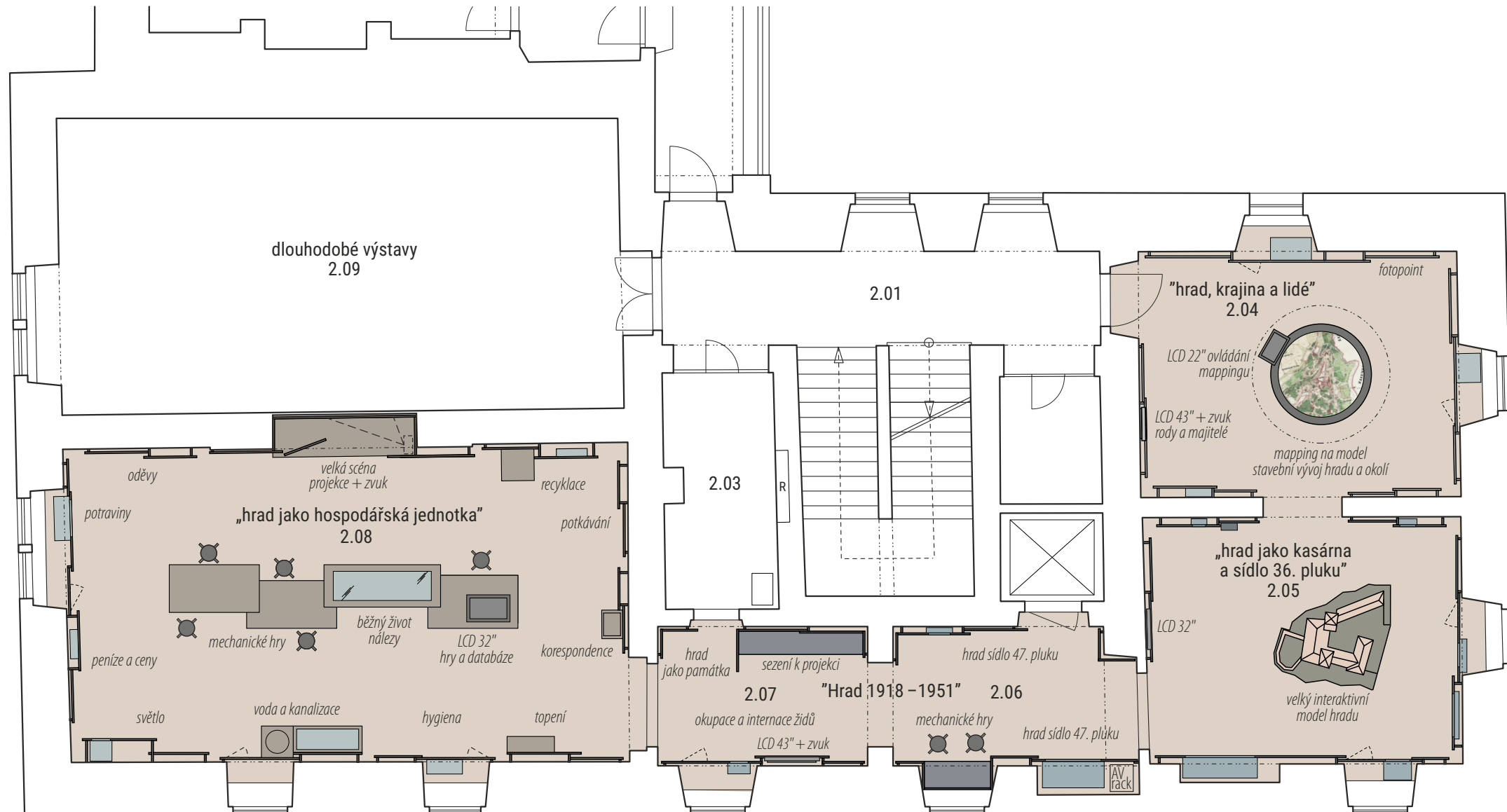

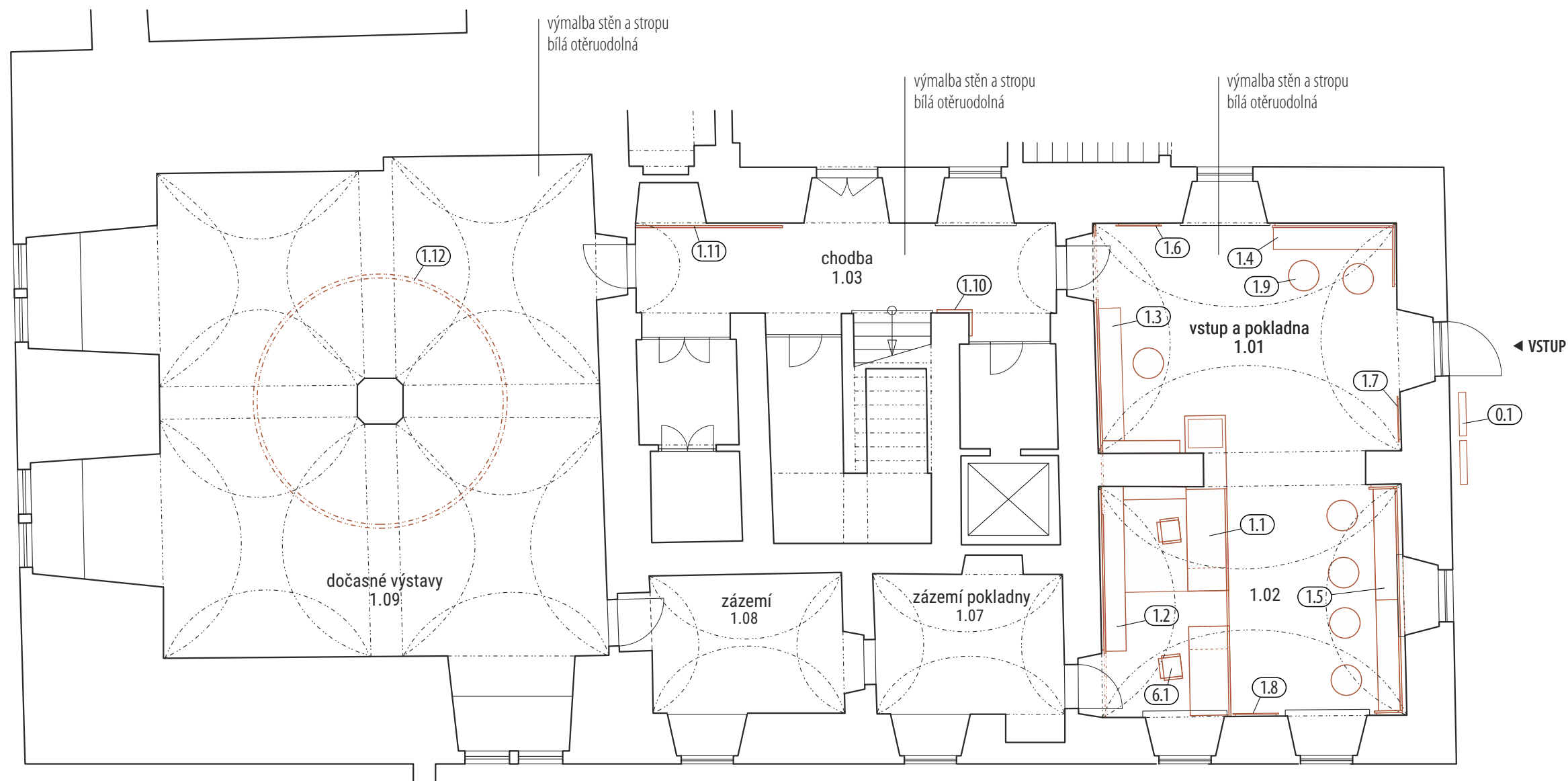

0 1 2 3 4 5 m

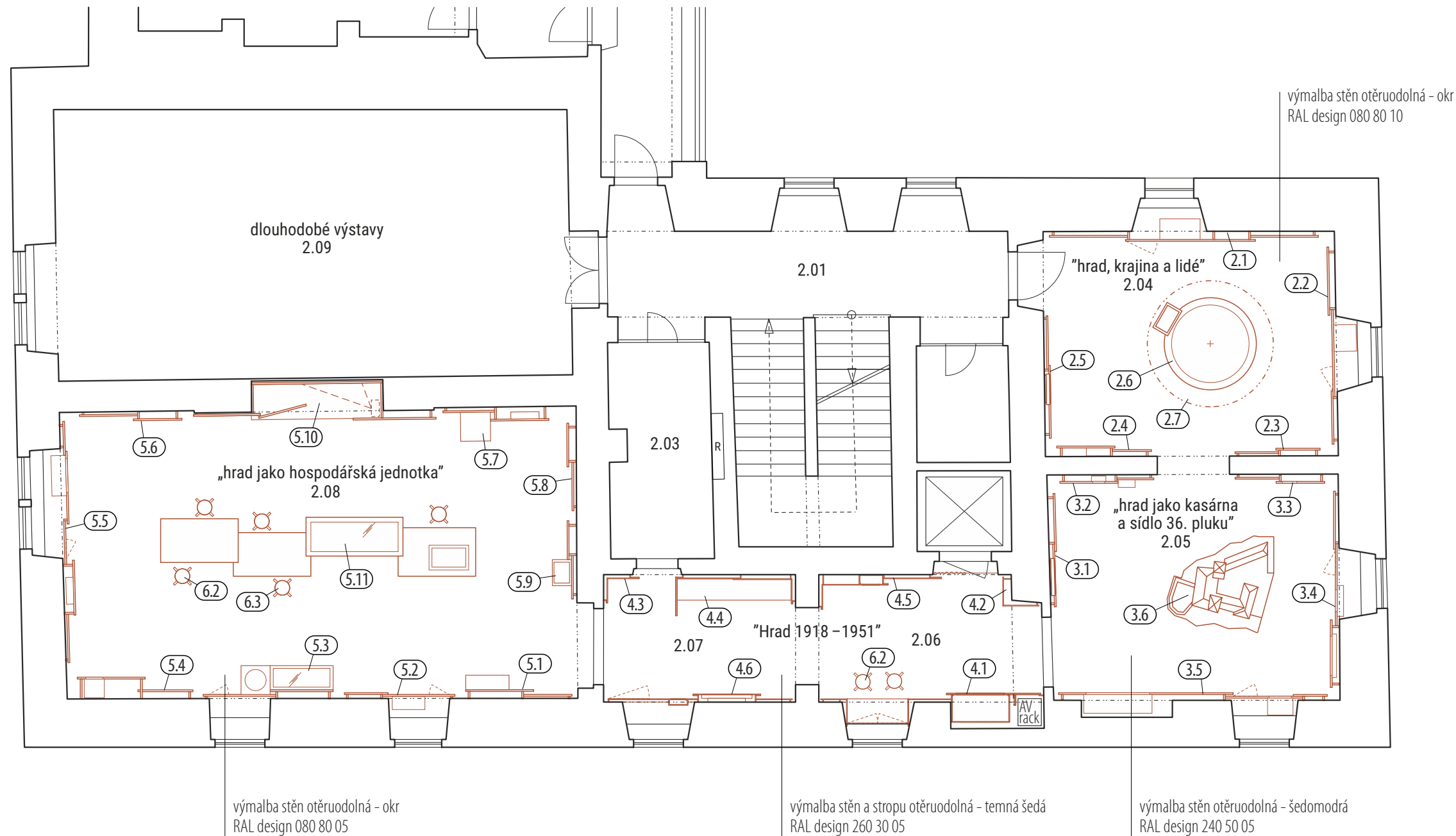

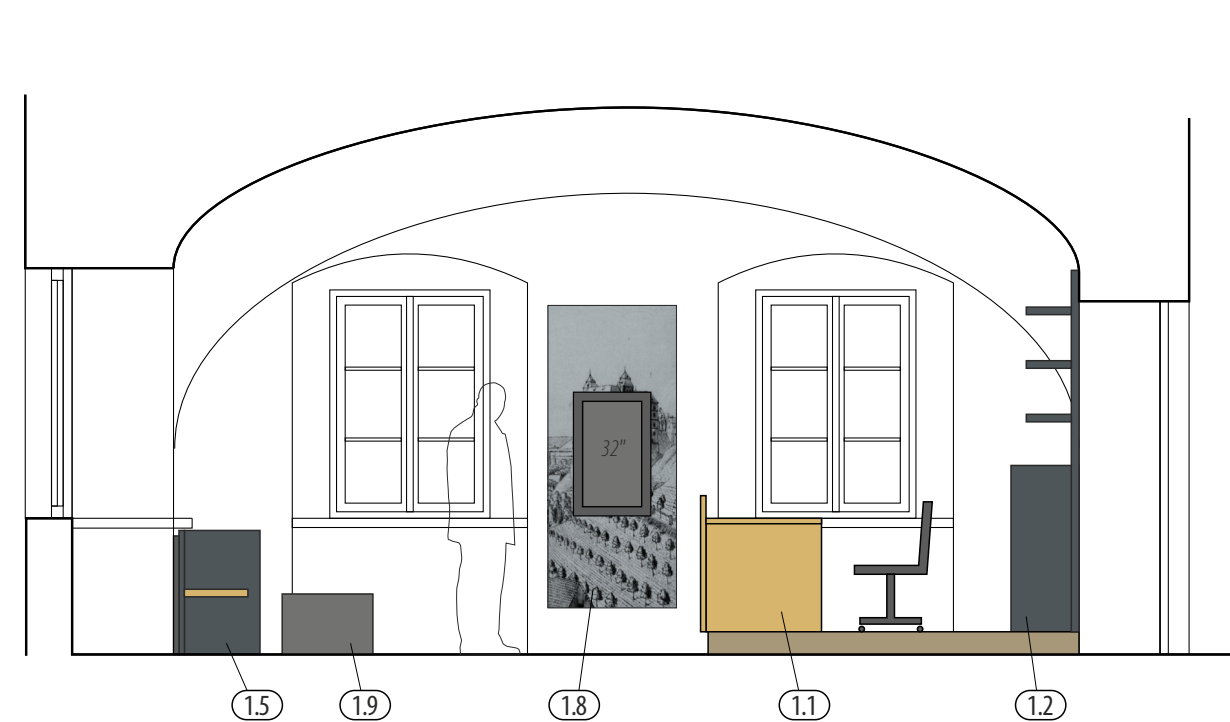
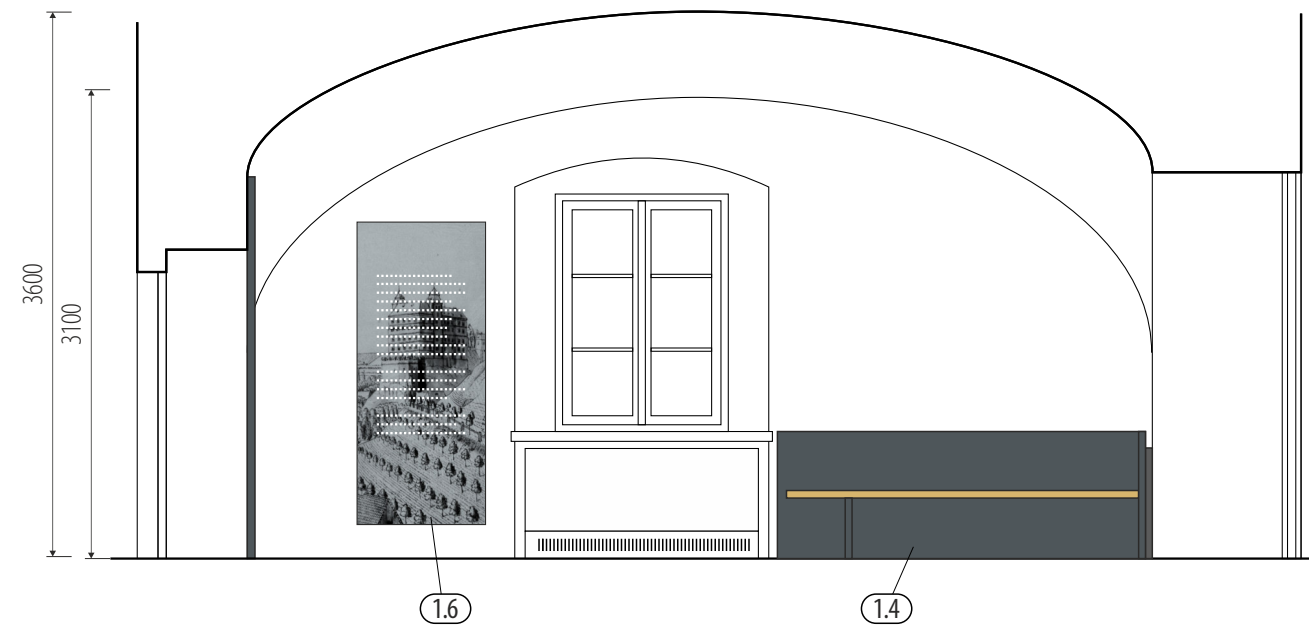
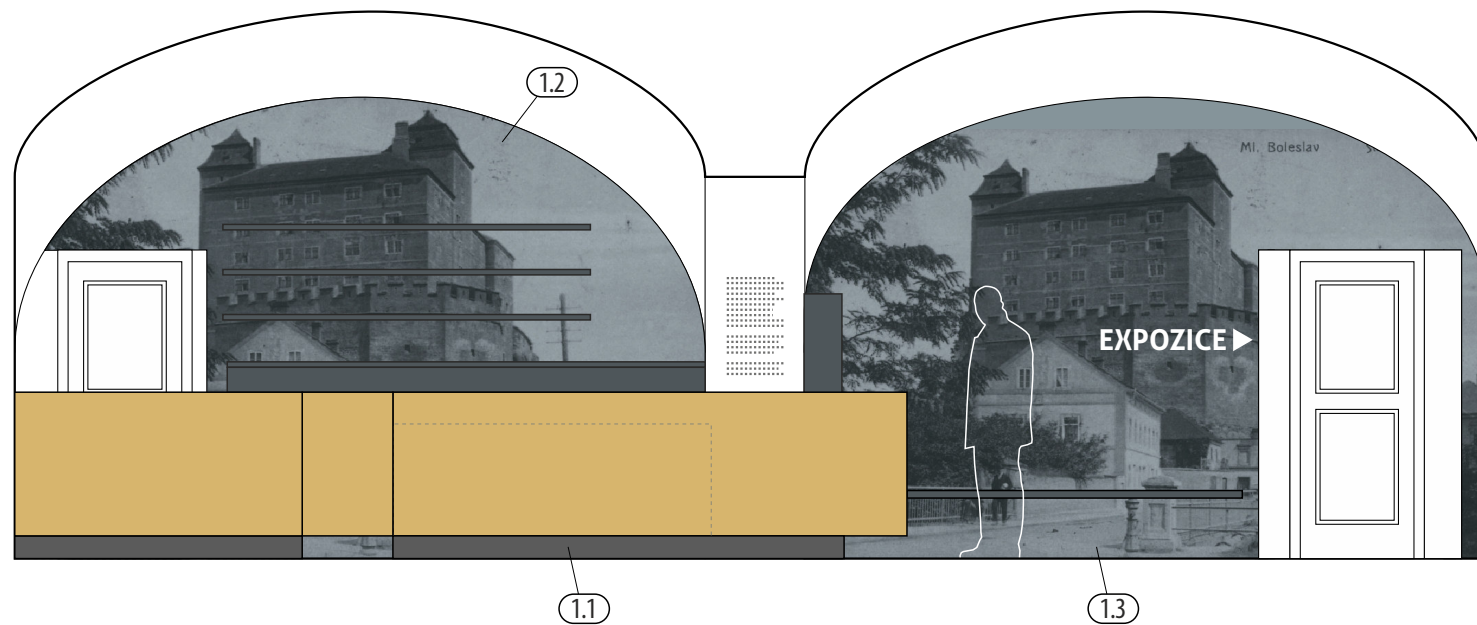

pohledy jsou pouze schématické - přesná podoba fundusu viz. výkresy jednotlivých prvků / finální grafický návrh ploch bude řešen při realizaci

/ zhotovitel: M Plus spol. s r.o. - Dukelských Hrdinů 34, 170 00 Praha 7, tel.: 233 376 973, headquarters@mplusdesign.cz / architekt: MgA. Jakub Turek / objednatel: Muzeum Mladoboleslavska, příspěvková organizace
 / obsah: PD_expozice / akce: Stálá expozice_Hrad, krajina a lidé / místo: Hrad 1 - Staroměstské náměstí, 293 01 Mladá Boleslav
 / výkres: m.č. 1.01, 1.02_vstup a pokladna / měřítko: 1:50 / formát: A3 / datum: 11/2023 / v.č. 5

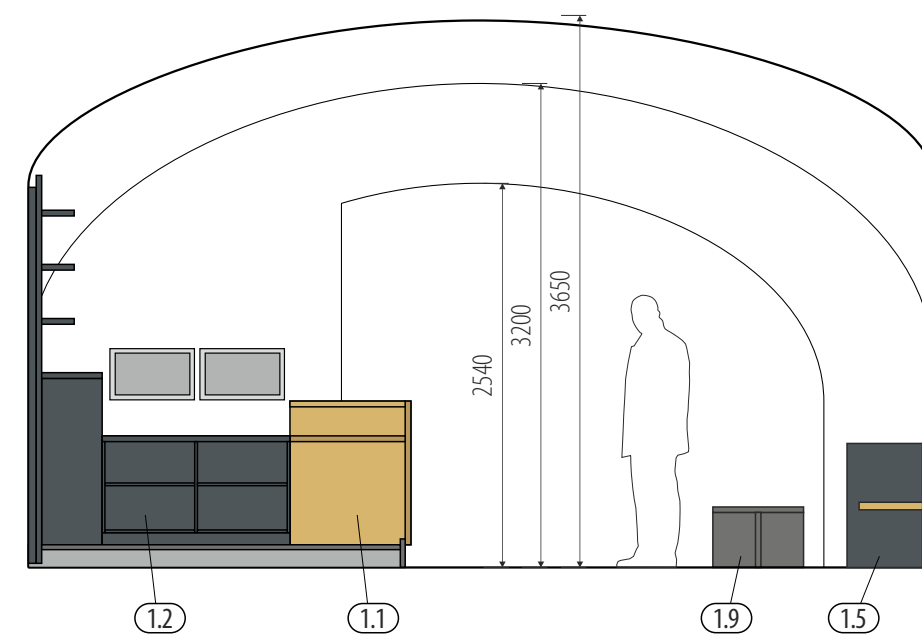
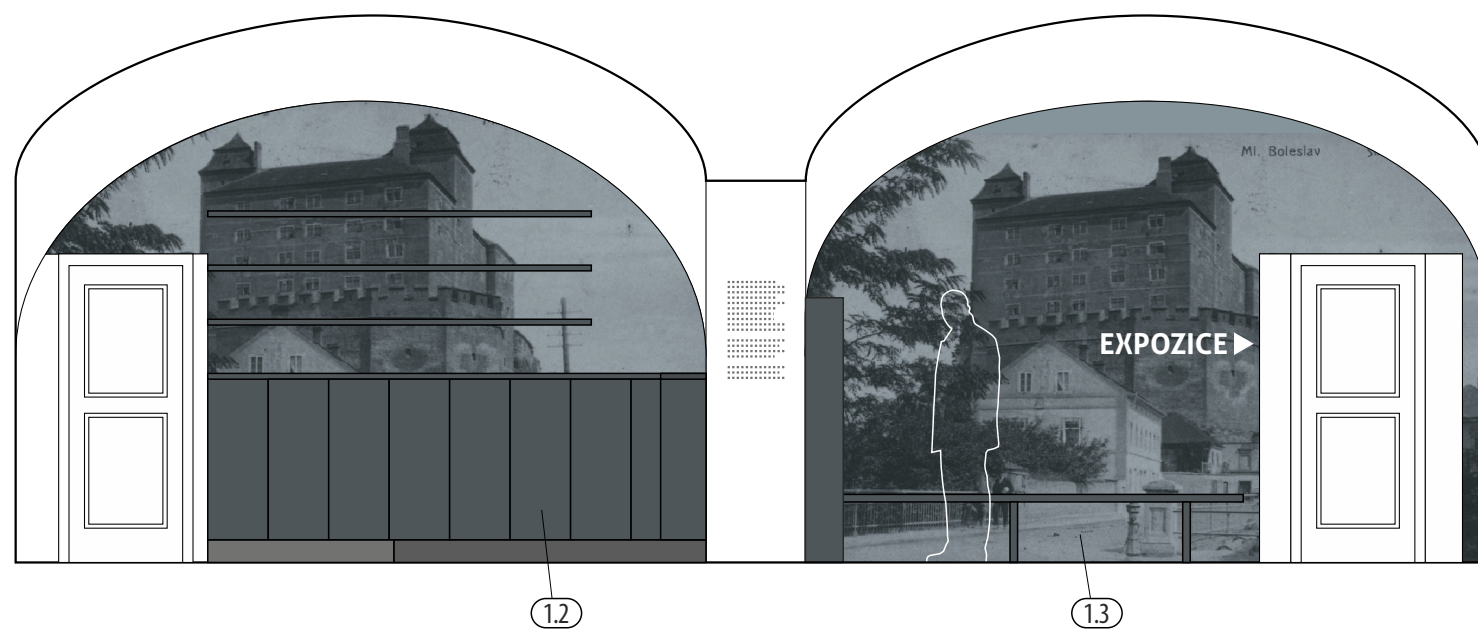
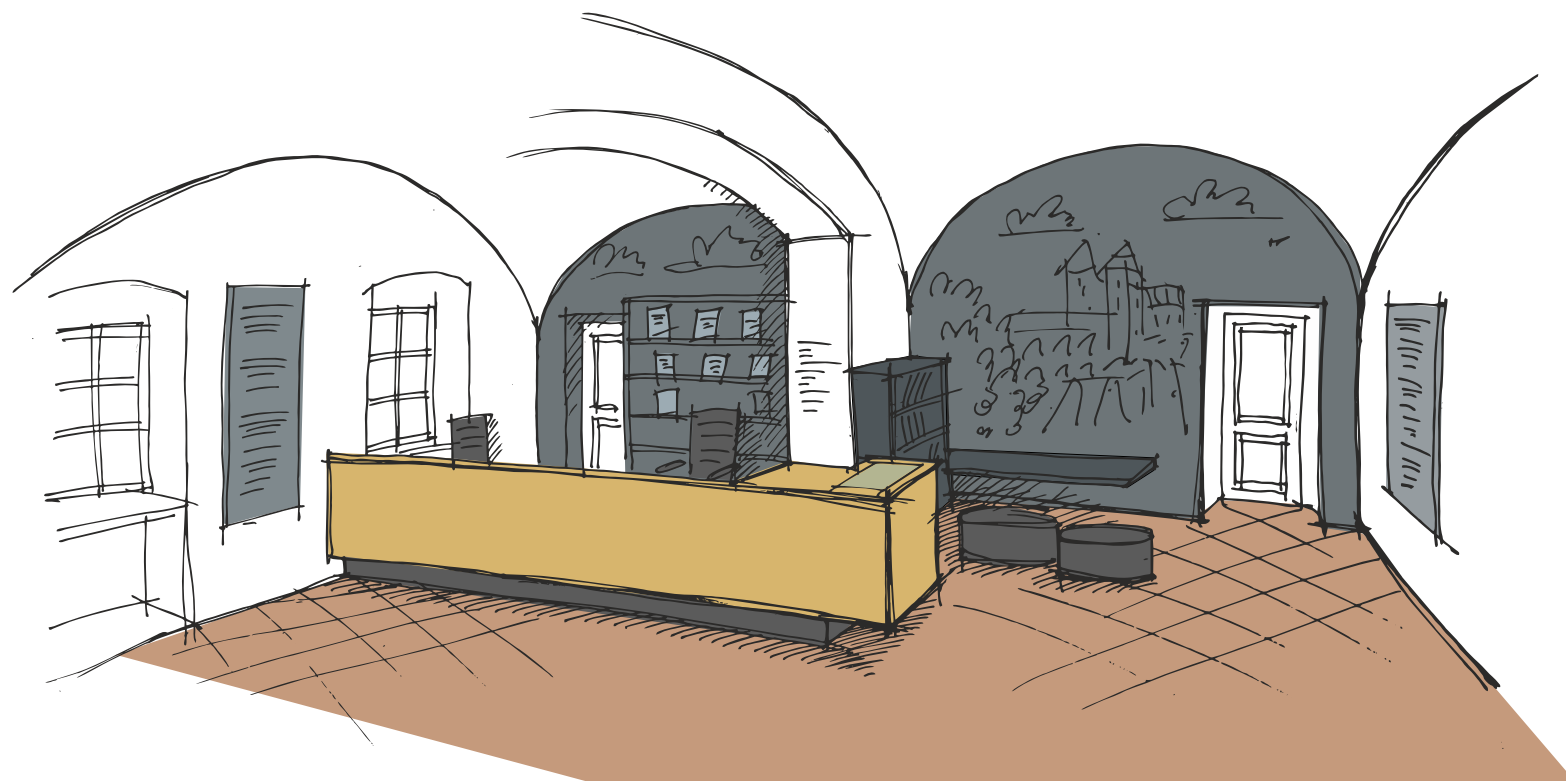

pohledy jsou pouze schématické - přesná podoba fundusu viz. výkresy jednotlivých prvků / finální grafický návrh ploch bude řešen při realizaci

0 1 2 3 m

/ zhotovitel: M Plus spol. s r.o. - Dukelských Hrdinů 34, 170 00 Praha 7, tel.: 233 376 973, headquarters@mplusdesign.cz / architekt: MgA. Jakub Turek / objednatel: Muzeum Mladoboleslavska, příspěvková organizace
/ obsah: PD_expozice / akce: Stálá expozice_Hrad, krajina a lidé / místo: Hrad 1 - Staroměstské náměstí, 293 01 Mladá Boleslav
/ výkres: m.č. 1.01, 1.02_vstup a pokladna / měřítko: 1:50 / formát: A3 / datum: 11/2023 / v.č. 6

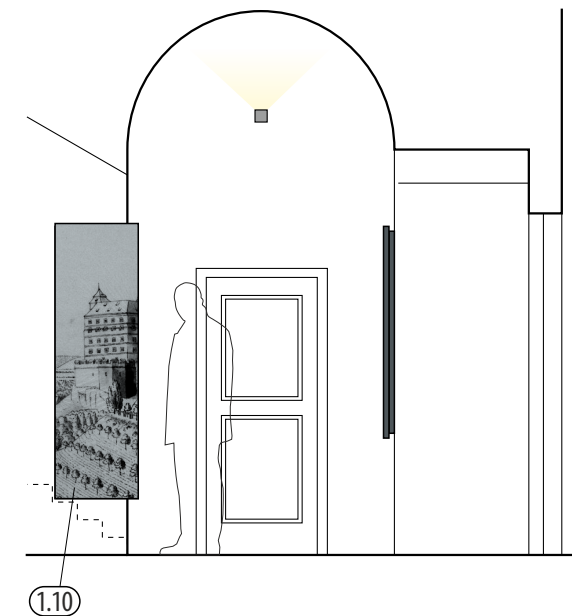
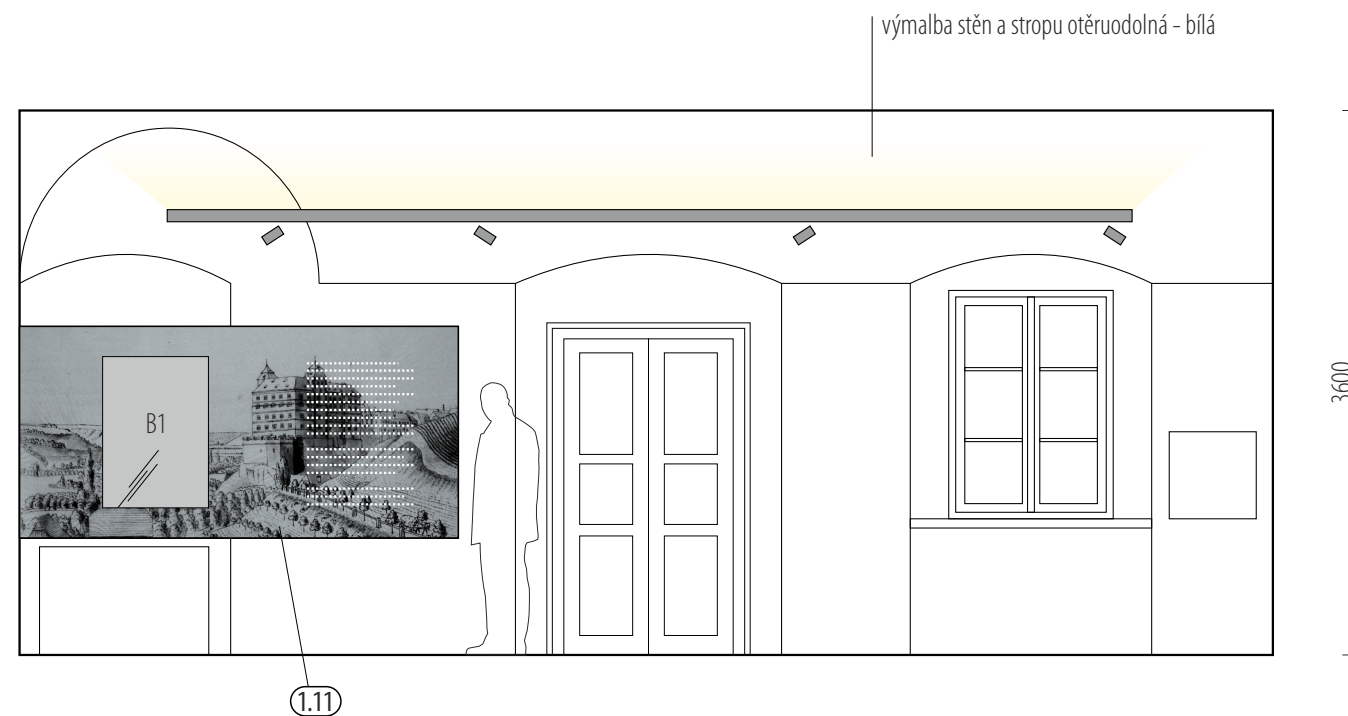
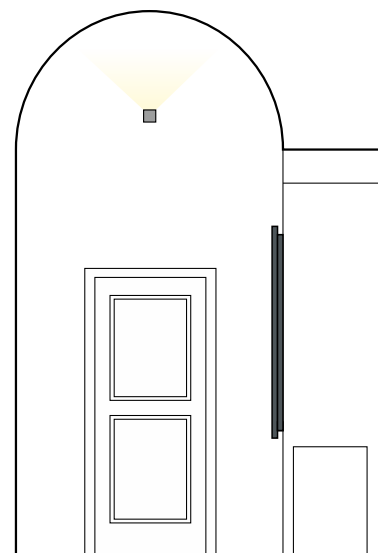

pohledy jsou pouze schématické - přesná podoba fundusu viz. výkresy jednotlivých prvků / finální grafický návrh ploch bude řešen při realizaci

/ zhotovitel: M Plus spol. s r.o. - Dukelských Hrdinů 34, 170 00 Praha 7, tel.: 233 376 973, headquarters@mplusedesign.cz / architekt: MgA. Jakub Turek / objednatel: Muzeum Mladoboleslavsko, příspěvková organizace
/ obsah: **PD_expozice** / akce: **Stálá expozice_Hrad, krajina a lidé** / místo: Hrad 1 - Staroměstské náměstí, 293 01 Mladá Boleslav
/ výkres: **m.č. 1.03, 1.09_chodba, dočasné výstavy** / měřítko: 1:50 / formát: A3 / datum: 11/2023 / v.č. 7

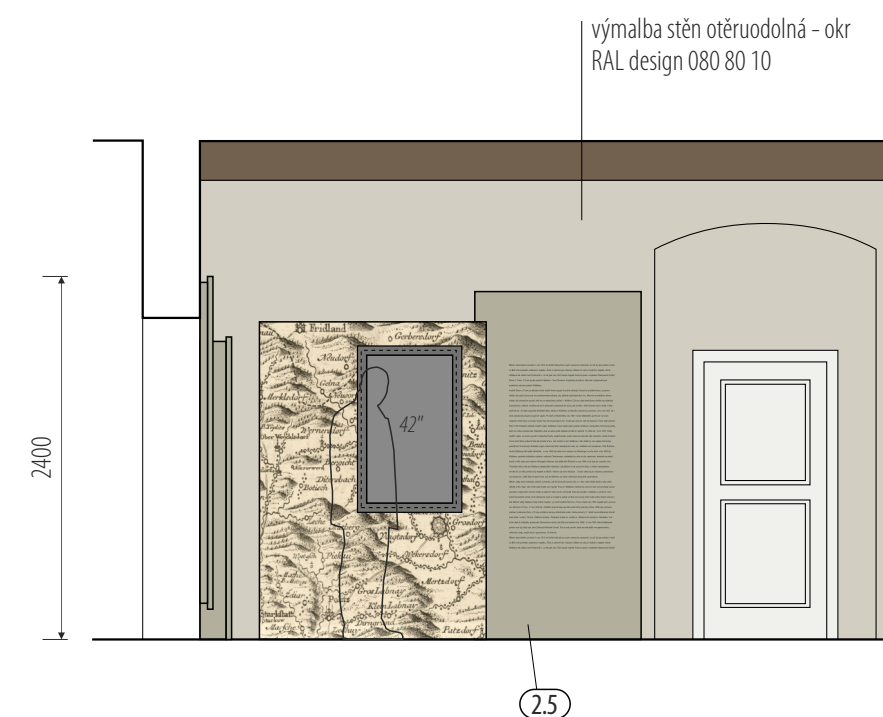
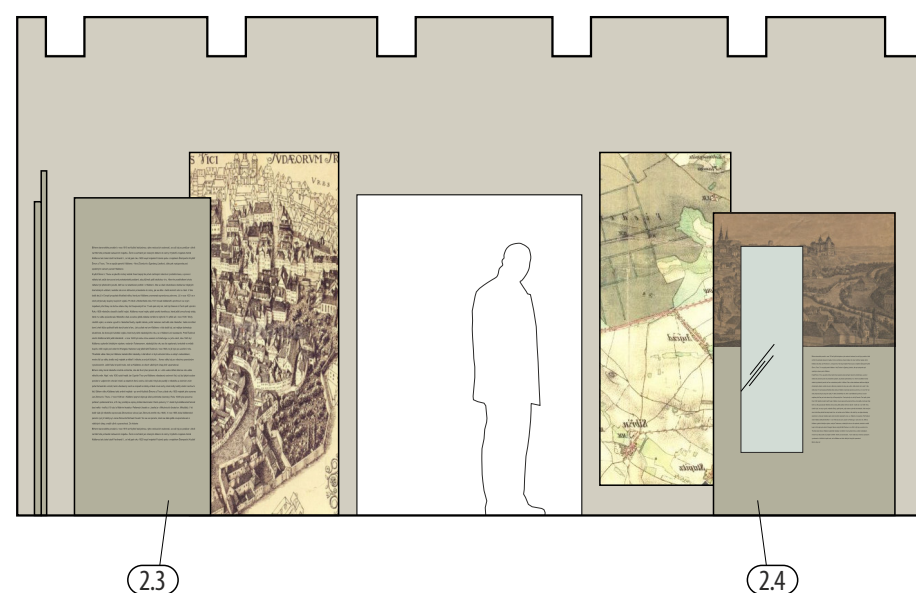
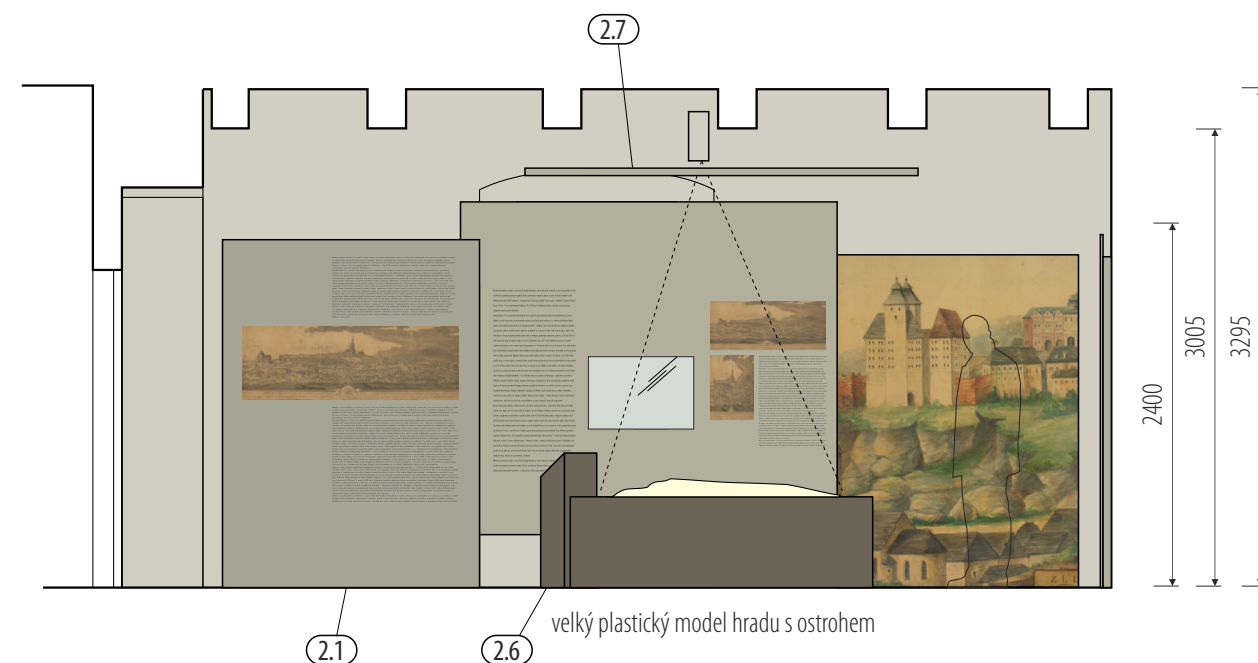
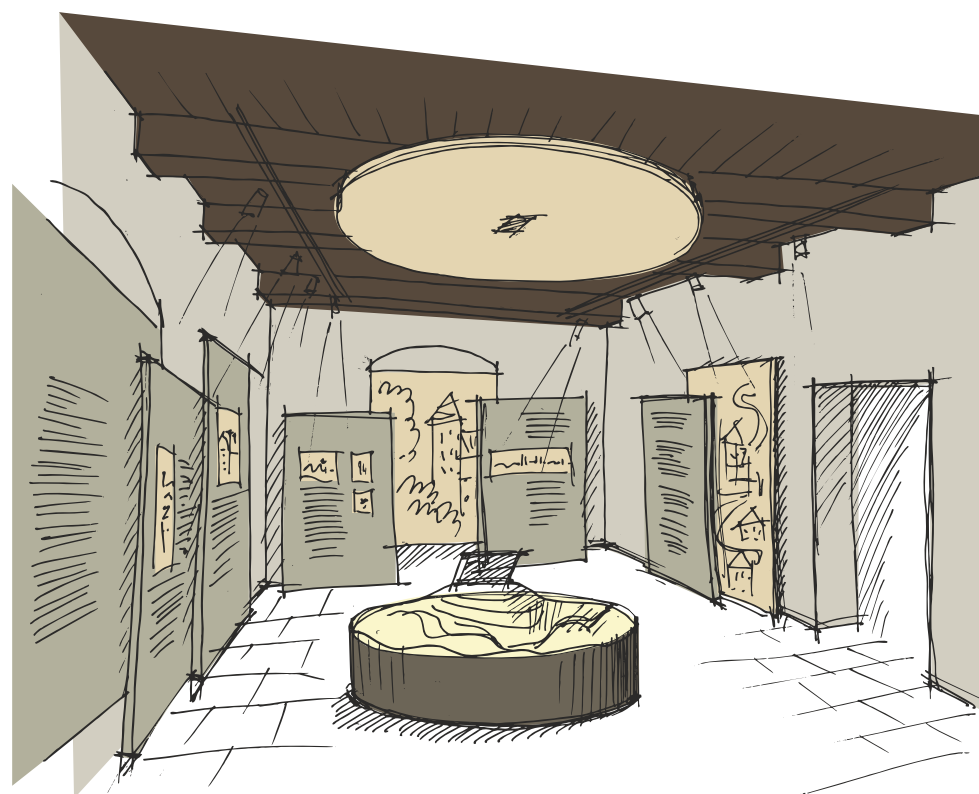

pohledy jsou pouze schématické - přesná podoba fundusu viz. výkresy jednotlivých prvků / finální grafický návrh ploch bude řešen při realizaci

0 1 2 3 m

/ zhotovitel: M Plus spol. s r.o. - Dukelských Hrdinů 34, 170 00 Praha 7, tel.: 233 376 973, headquarters@mplusdesign.cz / architekt: MgA. Jakub Turek / objednatel: Muzeum Mladoboleslavsko, příspěvková organizace
/ obsah: PD_expozice / akce: Stálá expozice_Hrad, krajina a lidé / místo: Hrad 1 - Staroměstské náměstí, 293 01 Mladá Boleslav
/ výkres: m.č. 2.04_ "hrad, krajina a lidé" / měřítko: 1:50 / formát: A3 / datum: 11/2023 / v.č. 8

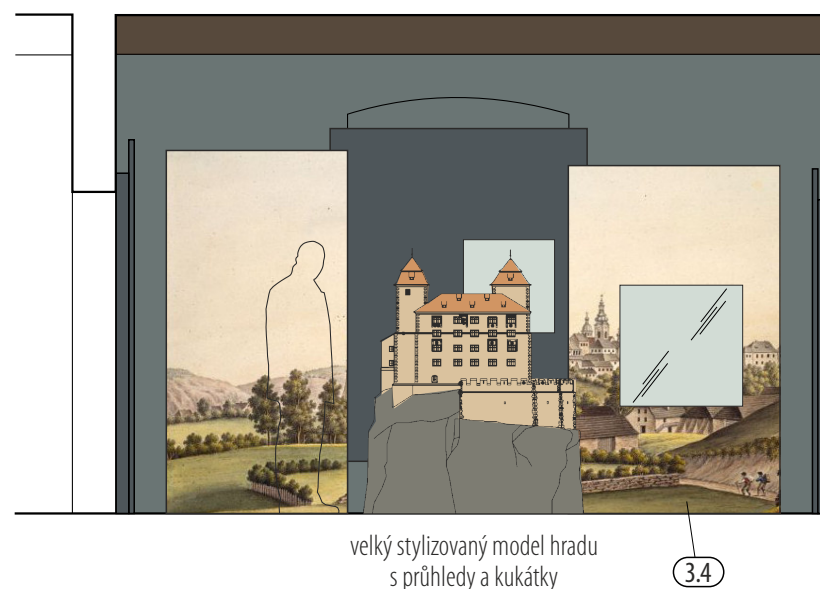

velký stylizovaný model hradu
s průhledy a kukátky

3.4

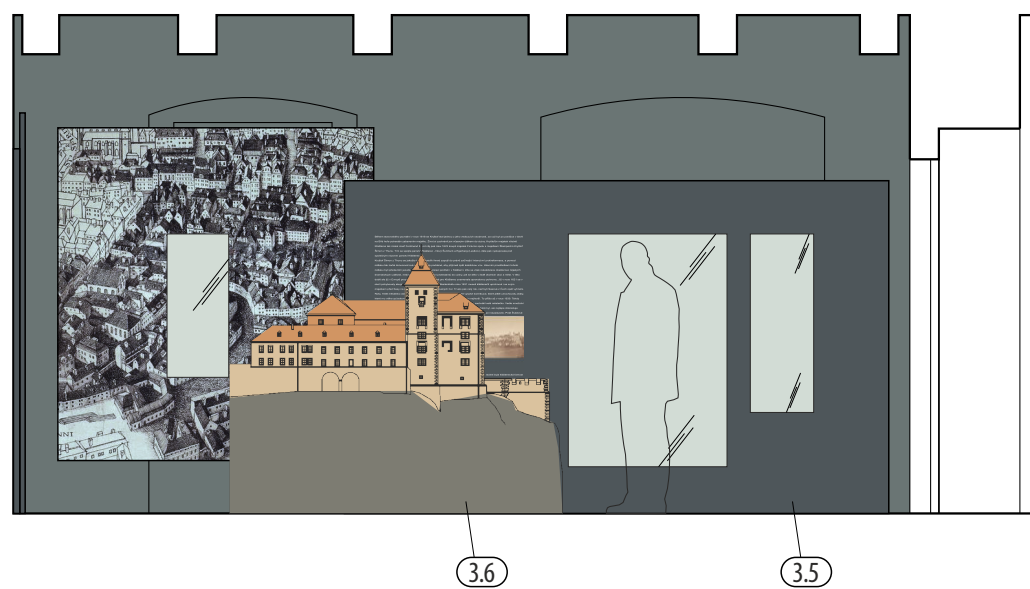

3.6

3.5



3.5

3.1

výmalba stěn otěruodolná - šedomodrá
RAL design 240 50 05



pohledy jsou pouze schématické - přesná podoba fundusu viz. výkresy jednotlivých prvků / finální grafický návrh ploch bude řešen při realizaci

/ zhotovitel: M Plus spol. s r.o. - Dukelských Hrdinů 34, 170 00 Praha 7, tel.: 233 376 973, headquarters@mplusdesign.cz / architekt: MgA. Jakub Turek / objednatel: Muzeum Mladoboleslavsko, příspěvková organizace
/ obsah: PD_expozice / akce: Stálá expozice_Hrad, krajina a lidé / místo: Hrad 1 - Staroměstské náměstí, 293 01 Mladá Boleslav
/ výkres: m.č. 2.05_„hrad jako kasárna a sídlo 36. pluku” / měřítko: 1:50 / formát: A3 / datum: 11/2023 / v.č. 9

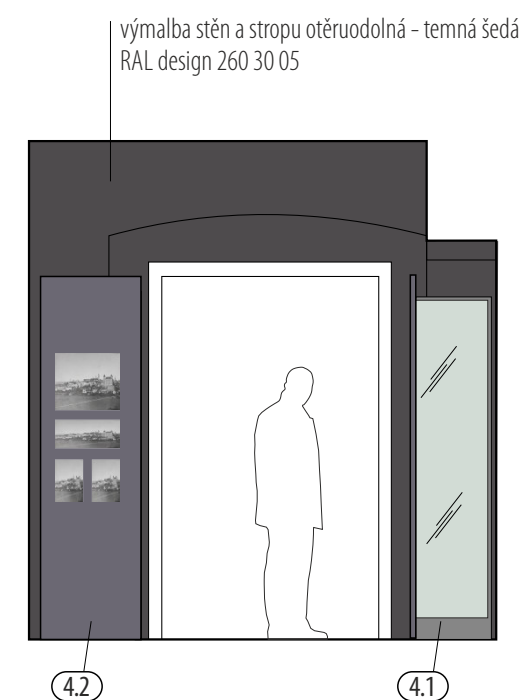
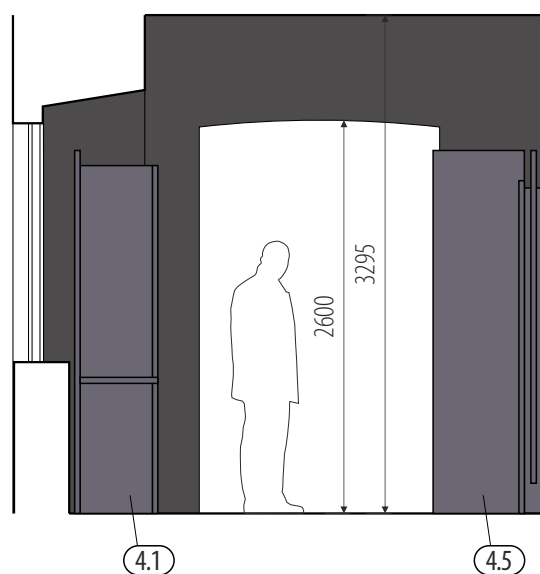

pohledy jsou pouze schématické - přesná podoba fundusu viz. výkresy jednotlivých prvků / finální grafický návrh ploch bude řešen při realizaci

0 1 2 3 m

/ zhotovitel: M Plus spol. s r.o. - Dukelských Hrdinů 34, 170 00 Praha 7, tel.: 233 376 973, headquarters@mplusedesign.cz / architekt: MgA. Jakub Turek / objednatel: Muzeum Mladobolesavska, příspěvková organizace
/ obsah: PD_expozice / akce: Stálá expozice_Hrad, krajina a lidé / místo: Hrad 1 - Staroměstské náměstí, 293 01 Mladá Boleslav
/ výkres: m.č. 2.06, 2.07_ "hrad 1918 - 1951" / měřítko: 1:50 / formát: A3 / datum: 11/2023 / v.č. 10

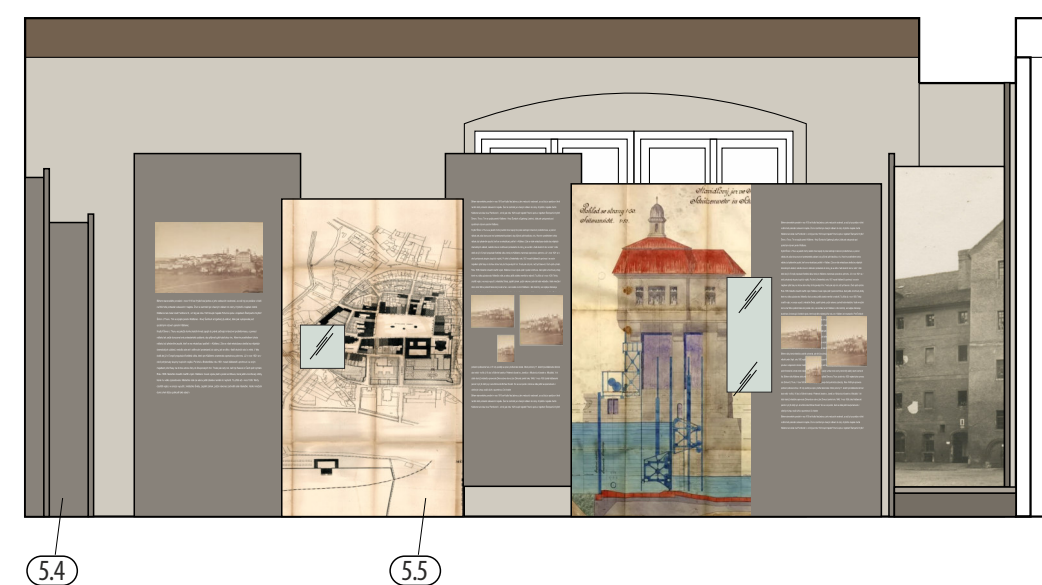
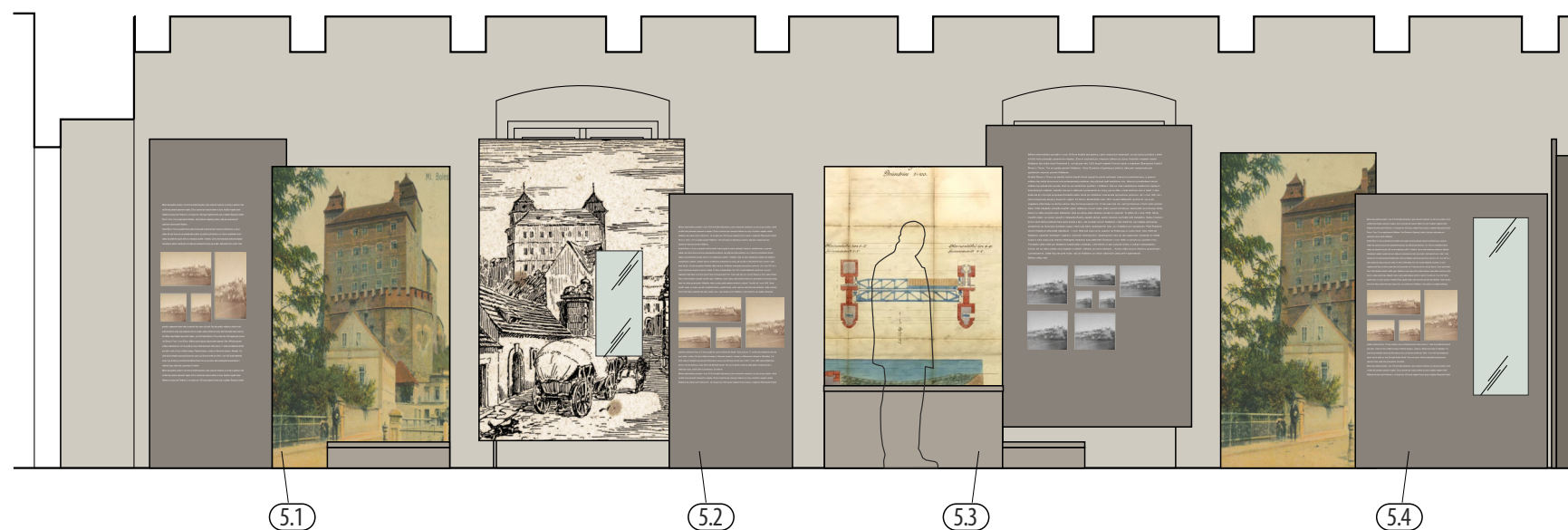

0 1 2 3 m

pohledy jsou pouze schématické - přesná podoba fundusu viz. výkresy jednotlivých prvků / finální grafický návrh ploch bude řešen při realizaci

/ zhotovitel: M Plus spol. s r.o. - Dukelských Hrdinů 34, 170 00 Praha 7, tel.: 233 376 973, headquarters@mplusedesign.cz / architekt: MgA. Jakub Turek / objednatel: Muzeum Mladoboleslavska, příspěvková organizace
/ obsah: PD_expozice / akce: Stálá expozice_Hrad, krajina a lidé / místo: Hrad 1 - Staroměstské náměstí, 293 01 Mladá Boleslav
/ výkres: m.č. 2.08_ "hrad jako hospodářská jednotka" / měřítko: 1:50 / formát: A3 / datum: 11/2023 / v.č. 11

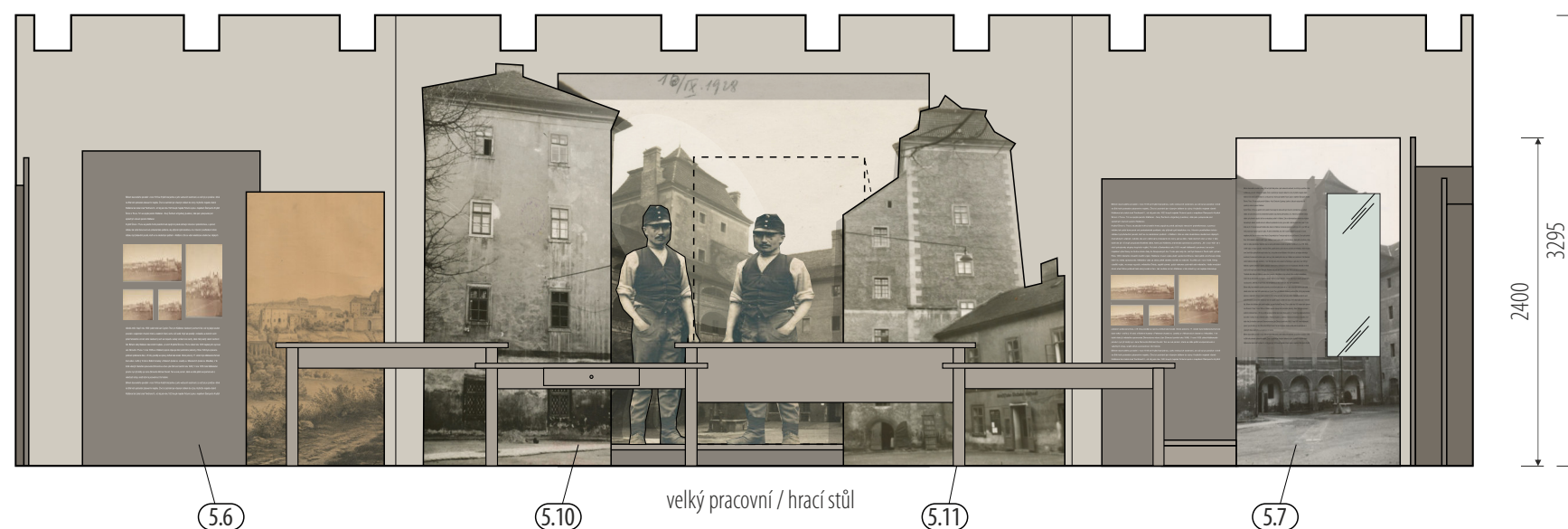
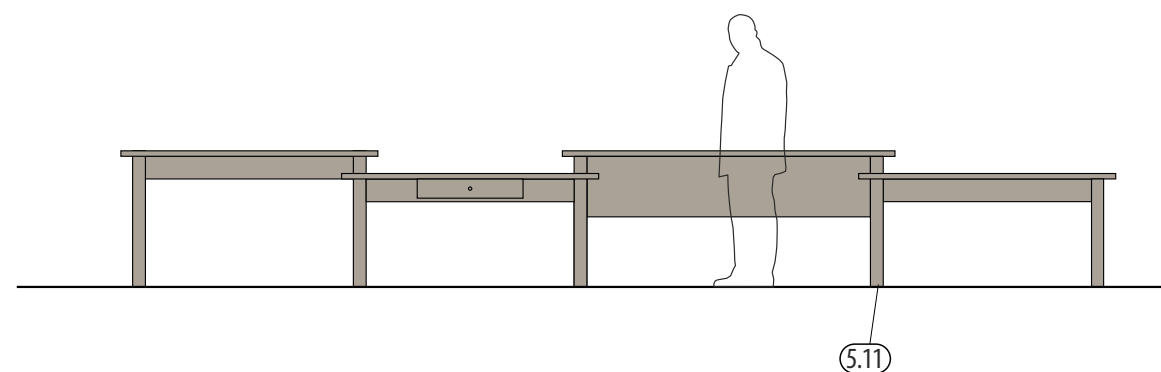
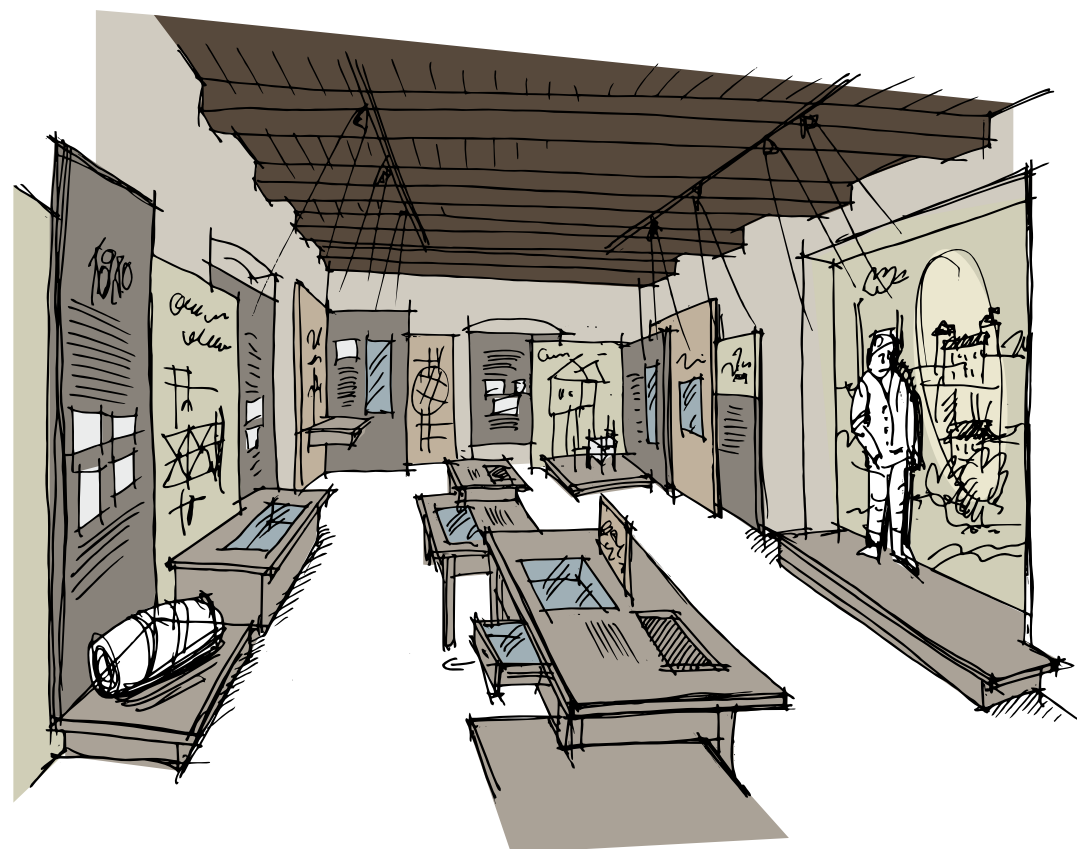

pohledy jsou pouze schématické - přesná podoba fundusu viz. výkresy jednotlivých prvků / finální grafický návrh ploch bude řešen při realizaci



/ zhotovitel: M Plus spol. s r.o. - Dukelských Hrdinů 34, 170 00 Praha 7, tel.: 233 376 973, headquarters@mplusedesign.cz / architekt: MgA. Jakub Turek / objednatel: Muzeum Mladobolesavska, příspěvková organizace
/ obsah: PD_expozice / akce: Stálá expozice_Hrad, krajina a lidé / místo: Hrad 1 - Staroměstské náměstí, 293 01 Mladá Boleslav
/ výkres: m.č. 2.08_”hrad jako hospodářská jednotka” / měřítko: 1:50 / formát: A3 / datum: 11/2023 / v.č. 12

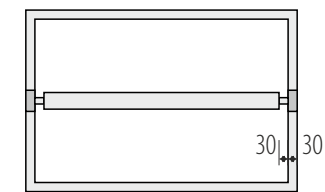

půdorysný řez

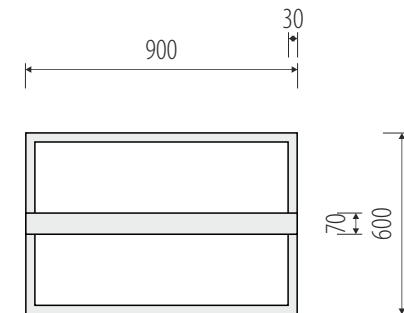

půdorys

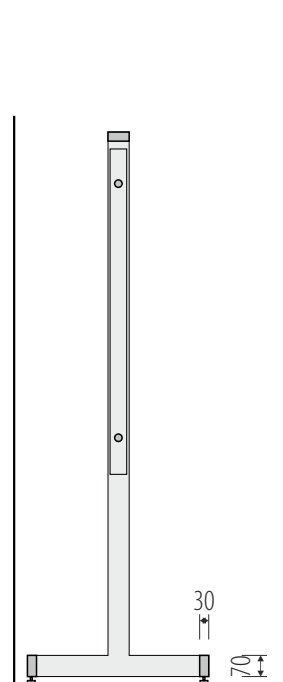

řez

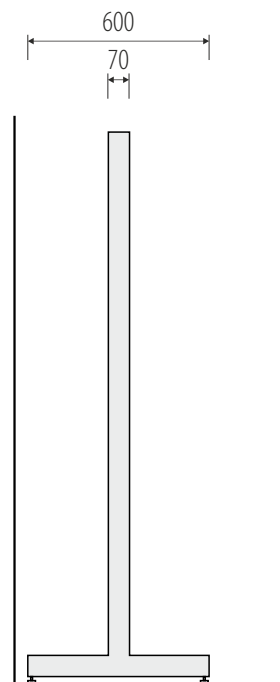

pohled boční

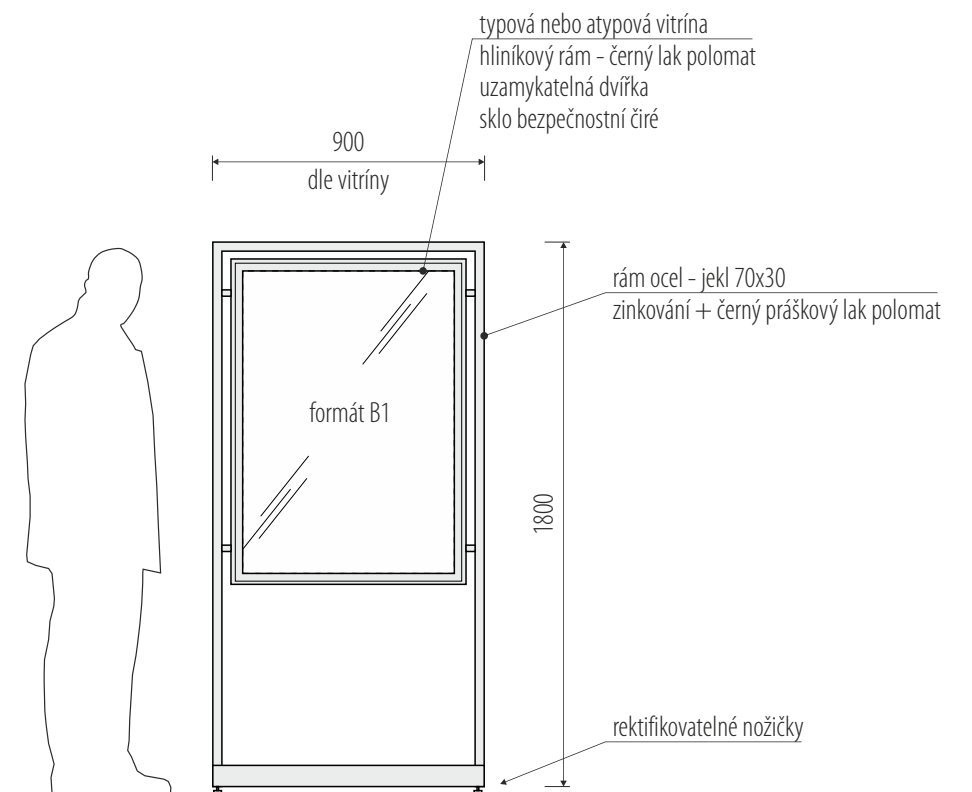

pohled čelní

2 ks.

rozměry před výrobou ověřit na stavbě / celkovou šířku ladit dle vitríny

/ zhotovitel: M Plus spol. s r.o. - Dukelských Hrdinů 34, 170 00 Praha 7, tel.: 233 376 973, headquarters@mplusdesign.cz / architekt: MgA. Jakub Turek / objednatel: Muzeum Mladoboleslavska, příspěvková organizace
/ obsah: PD_expozice / akce: Stálá expozice_Hrad, krajina a lidé / místo: Hrad 1 - Staroměstské náměstí, 293 01 Mladá Boleslav
/ výkres: pol. 0.1_vitríny exteriérové / měřítko: 1:25 / formát: A3 / datum: 11/2023 / v.č. 13

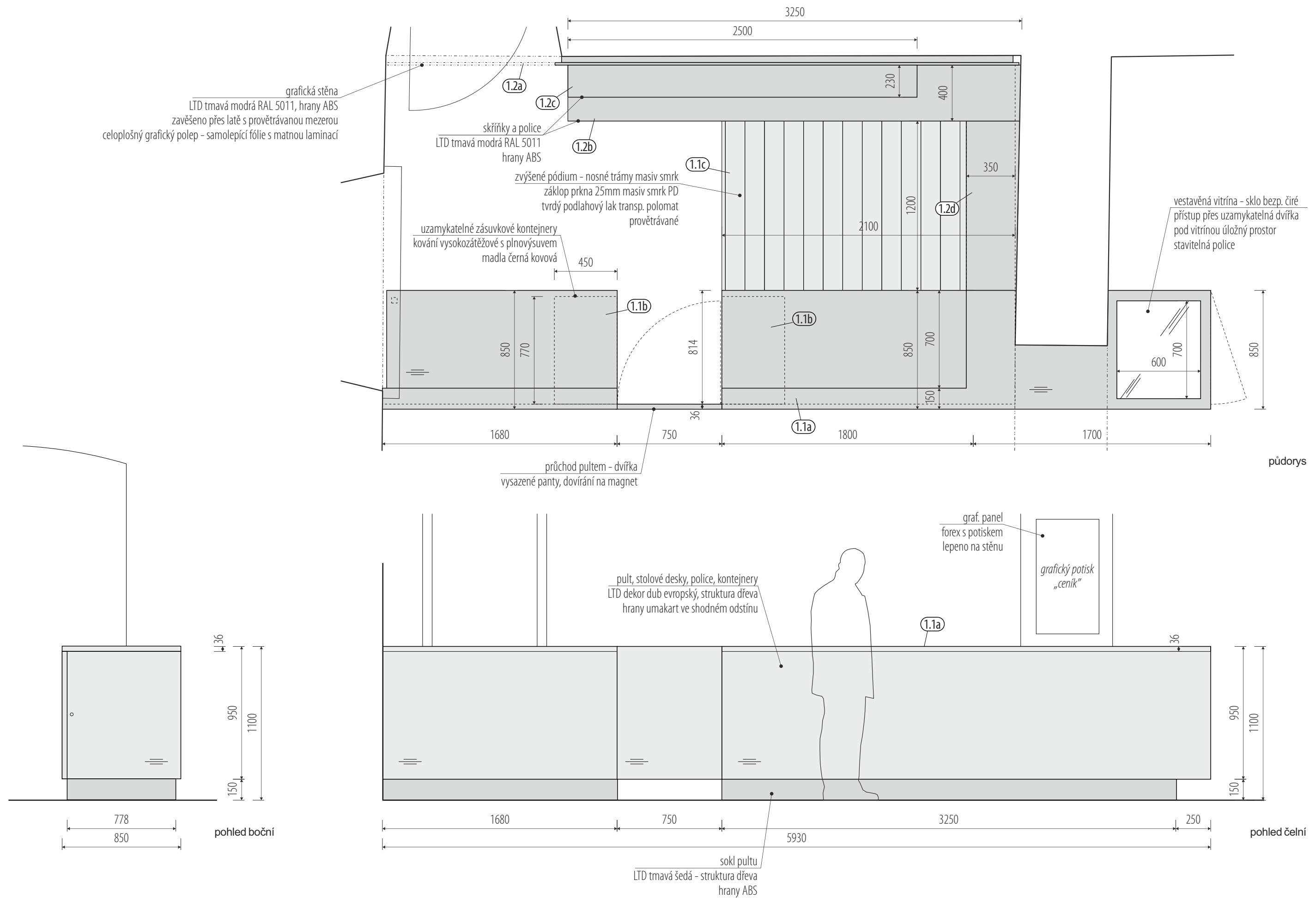

rozměry před výrobou ověřit na stavbě / koordinovat s dodávkou AV techniky a osvětlení / koordinovat s grafickým designem polepů a maleb

/ zhotovitel: M Plus spol. s r.o. - Dukelských Hrdinů 34, 170 00 Praha 7, tel.: 233 376 973, headquarters@mplusedesign.cz / architekt: MgA. Jakub Turek / objednatel: Muzeum Mladoboleslavsko, příspěvková organizace
/ obsah: PD_expozice / akce: Stálá expozice_Hrad, krajina a lidé / místo: Hrad 1 - Staroměstské náměstí, 293 01 Mladá Boleslav
/ výkres: pol. 1.1, 1.2_pokladní pult, zázemí pokladny / měřítko: 1:25 / formát: A3 / datum: 11/2023 / v.č. 14

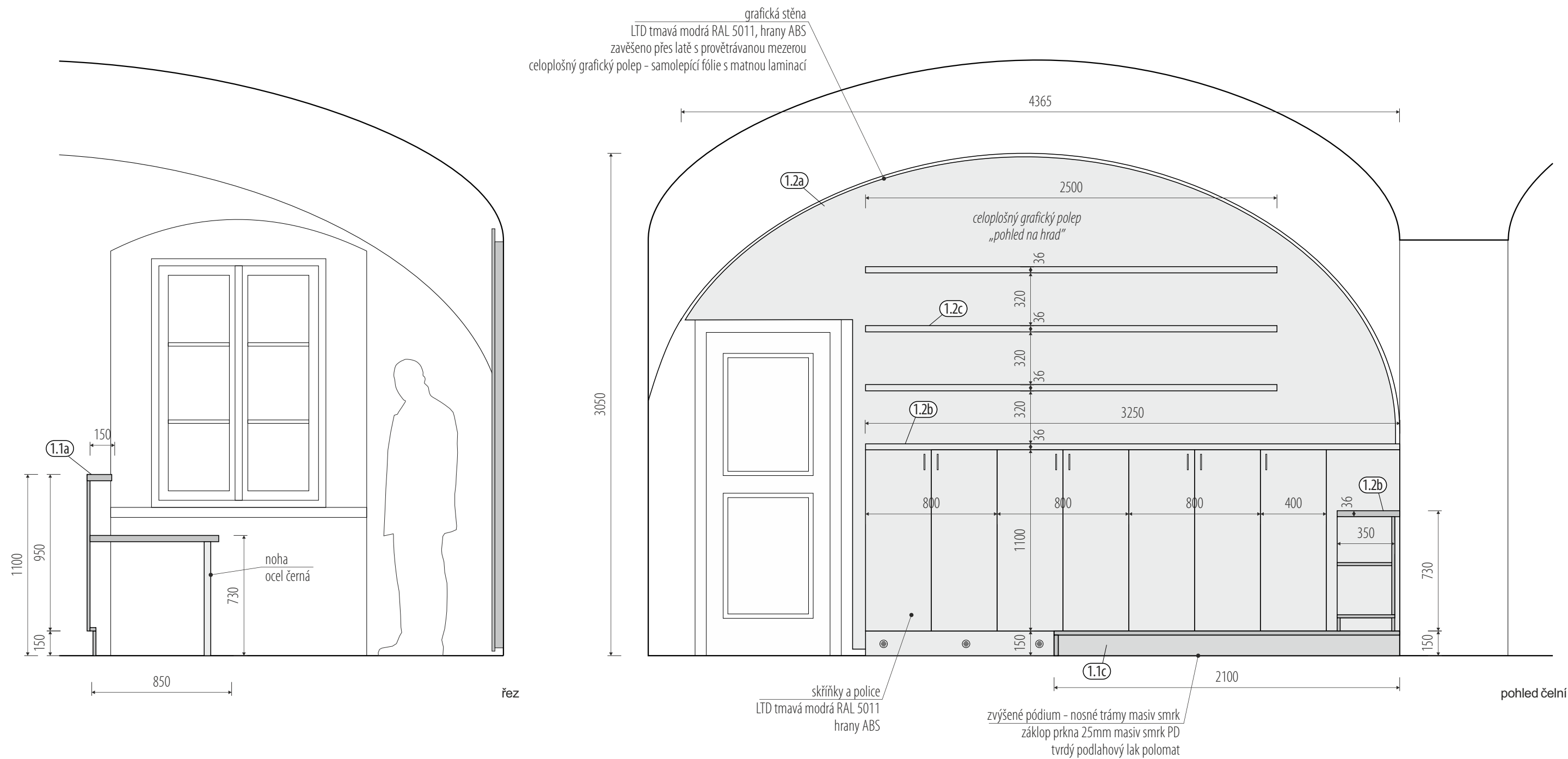

rozměry před výrobou ověřit na stavbě / koordinovat s dodávkou AV techniky a osvětlení / koordinovat s grafickým designem polepů a maleb

/ zhotovitel: M Plus spol. s r.o. - Dukelských Hrdinů 34, 170 00 Praha 7, tel.: 233 376 973, headquarters@mplusdesign.cz / architekt: MgA. Jakub Turek / objednatel: Muzeum Mladoboleslavska, příspěvková organizace
/ obsah: PD_expozice / akce: Stálá expozice_Hrad, krajina a lidé / místo: Hrad 1 - Staroměstské náměstí, 293 01 Mladá Boleslav
/ výkres: pol. 1.1, 1.2_pokladní pult, zázemí pokladny / měřítko: 1:25 / formát: A3 / datum: 11/2023 / v.č. 16

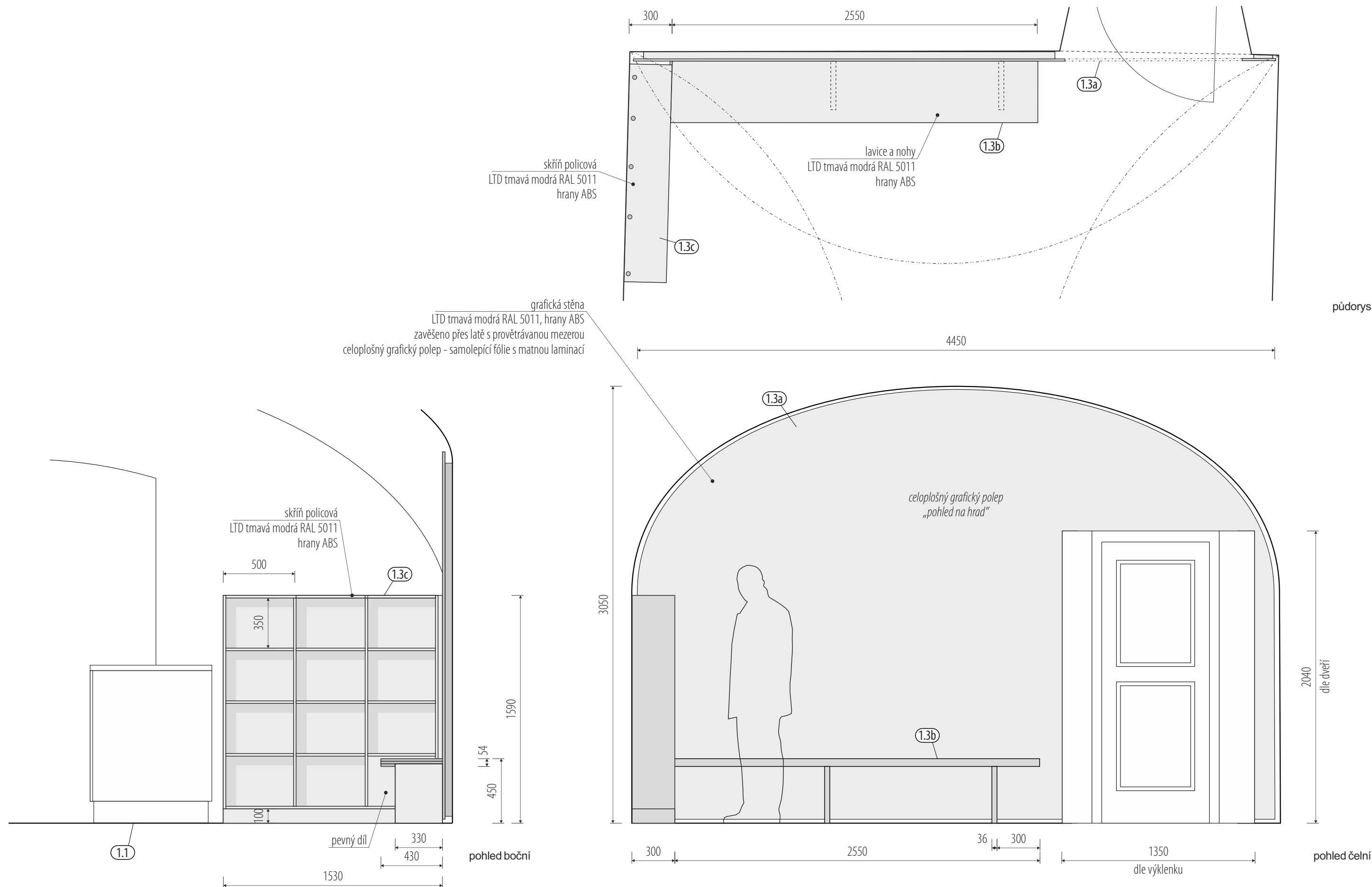

rozměry před výrobou ověřit na stavbě / koordinovat s grafickým designem polepů a maleb

/ zhotovitel: M Plus spol. s r.o. - Dukelských Hrdinů 34, 170 00 Praha 7, tel.: 233 376 973, headquarters@mplusdesign.cz / architekt: MgA. Jakub Turek / objednatel: Muzeum Mladobolesavska, příspěvková organizace
/ obsah: PD_expozice / akce: Stálá expozice_Hrad, krajina a lidé / místo: Hrad 1 - Staroměstské náměstí, 293 01 Mladá Boleslav
/ výkres: pol. 1.3_stěna s lavicí a knihovnou / měřítko: 1:25 / formát: A3 / datum: 11/2023 / v.č. 17

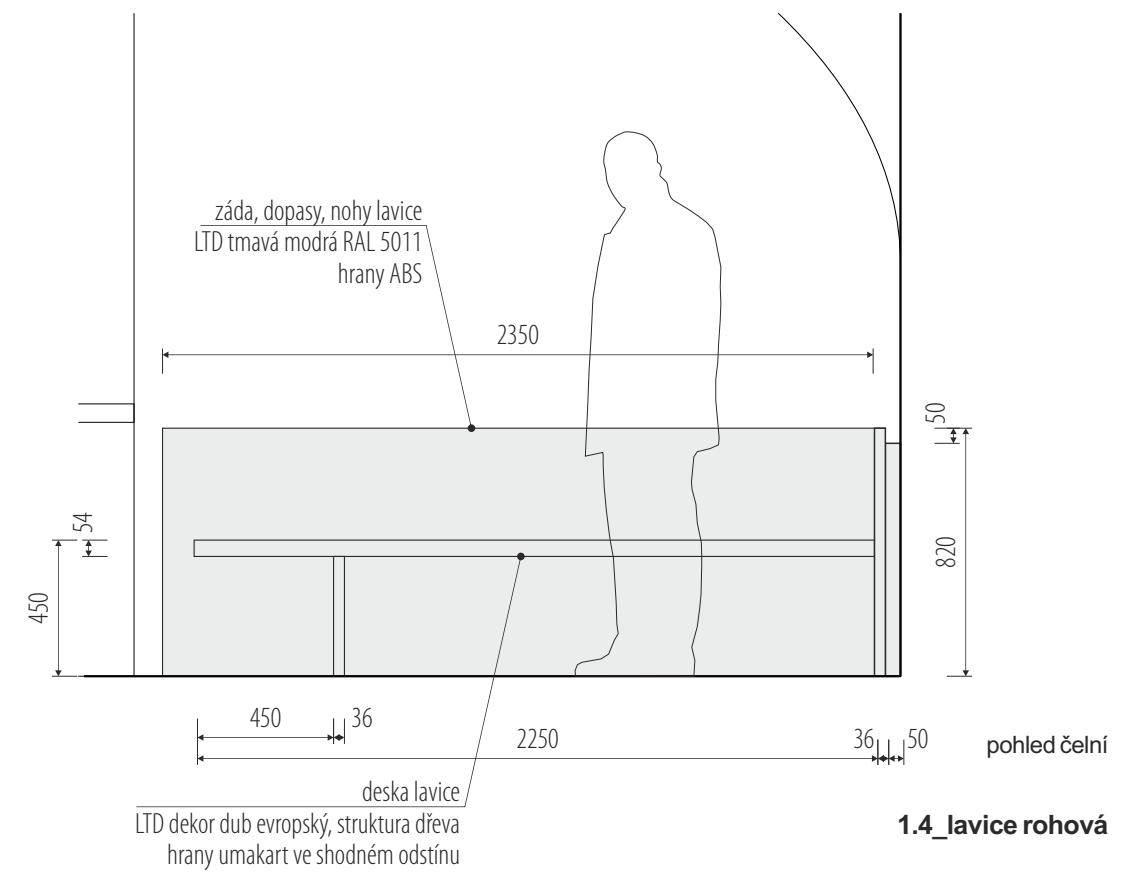
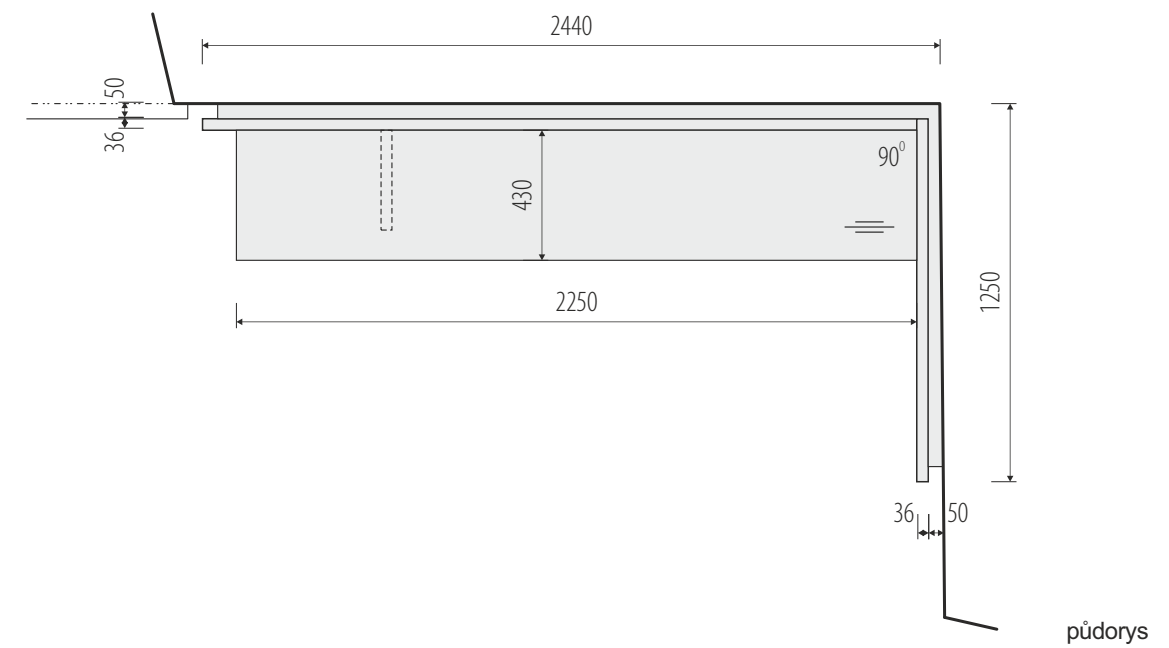
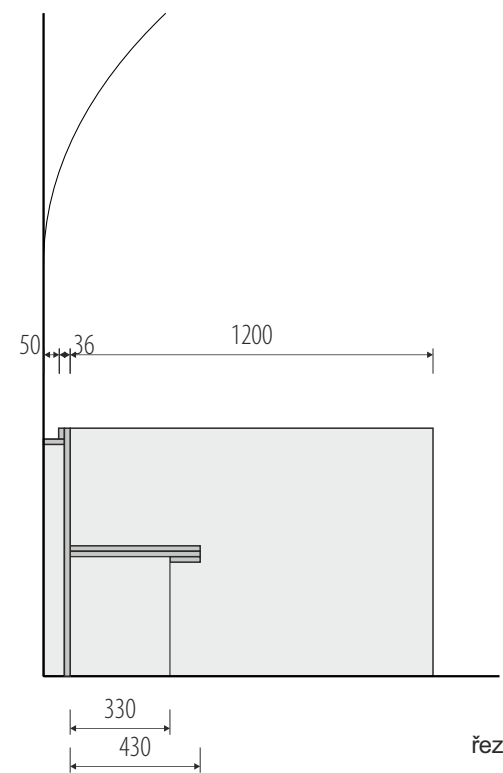
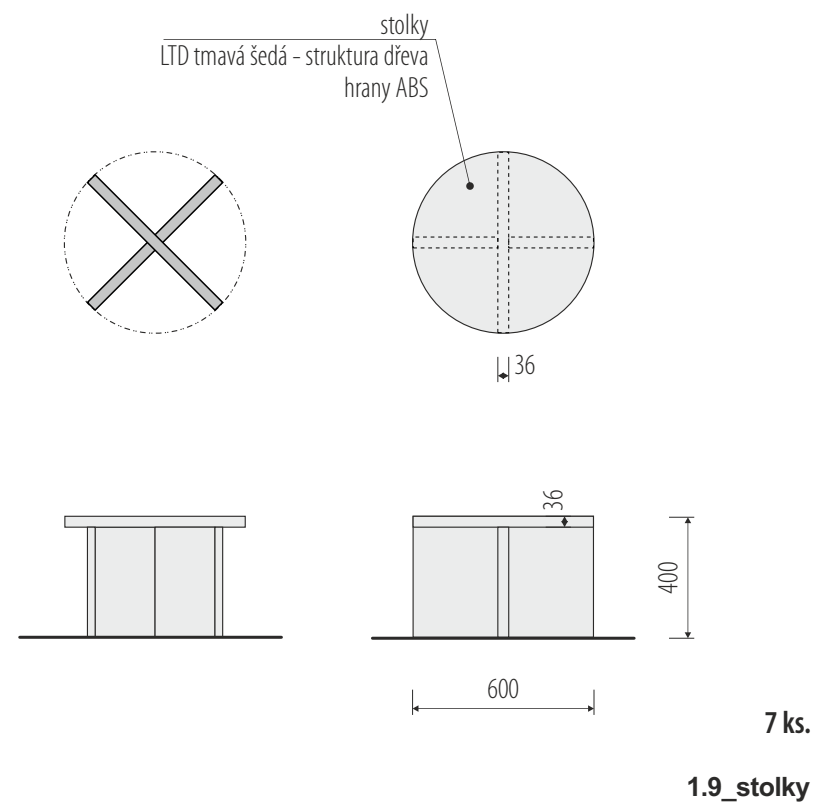

rozměry před výrobou ověřit na stavbě

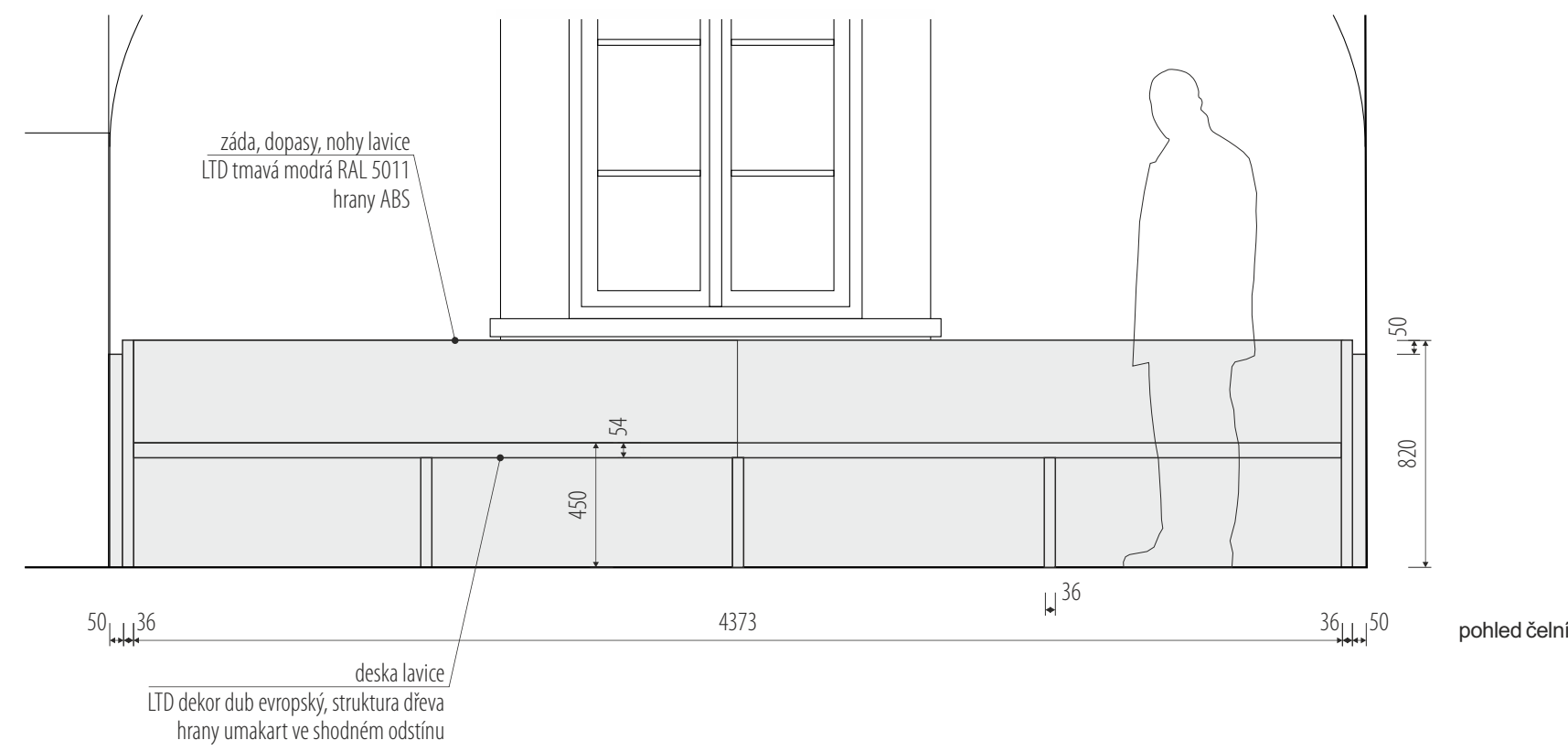
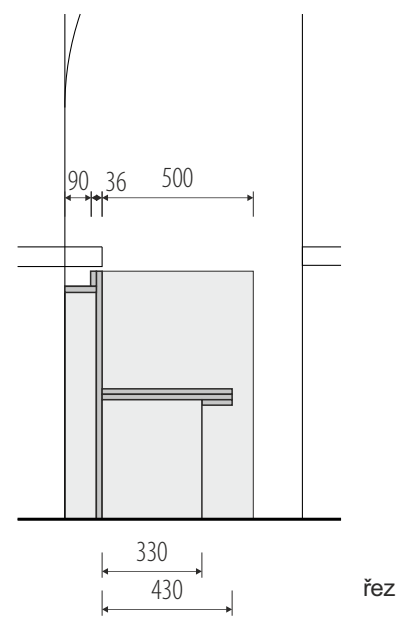
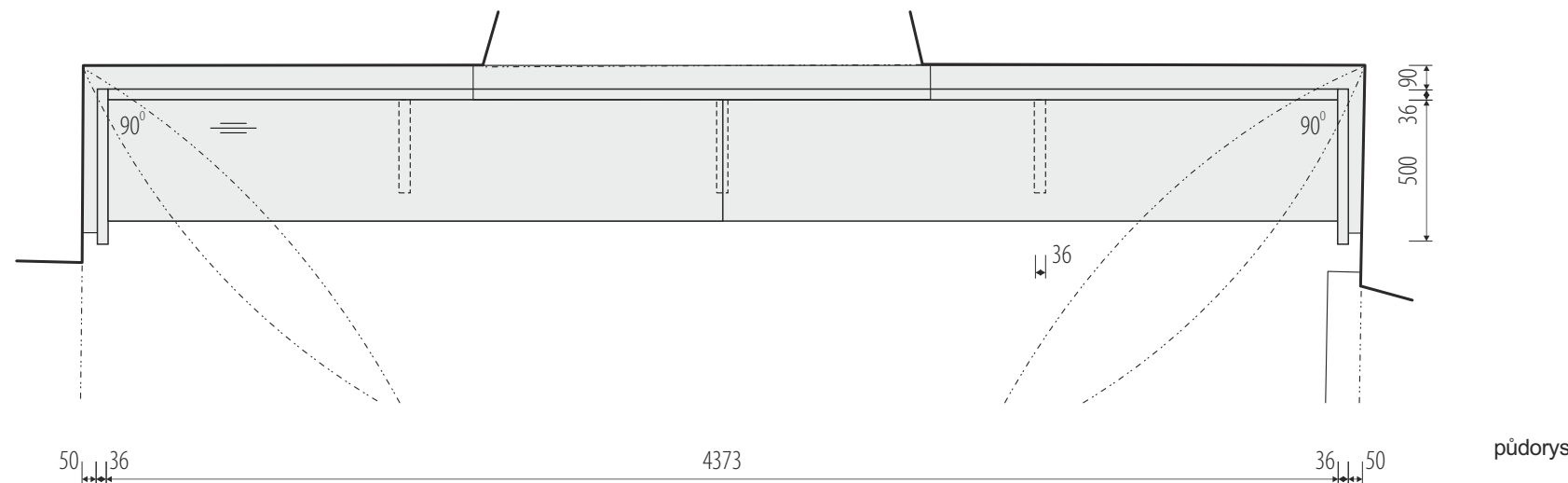

rozměry před výrobou ověřit na stavbě

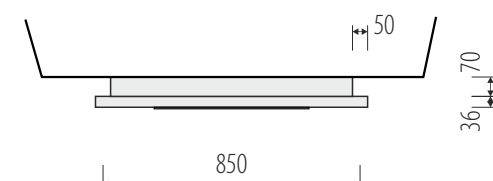
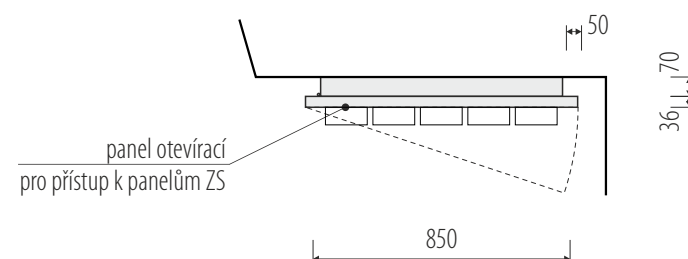
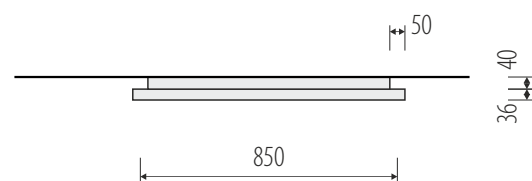

půdorysy

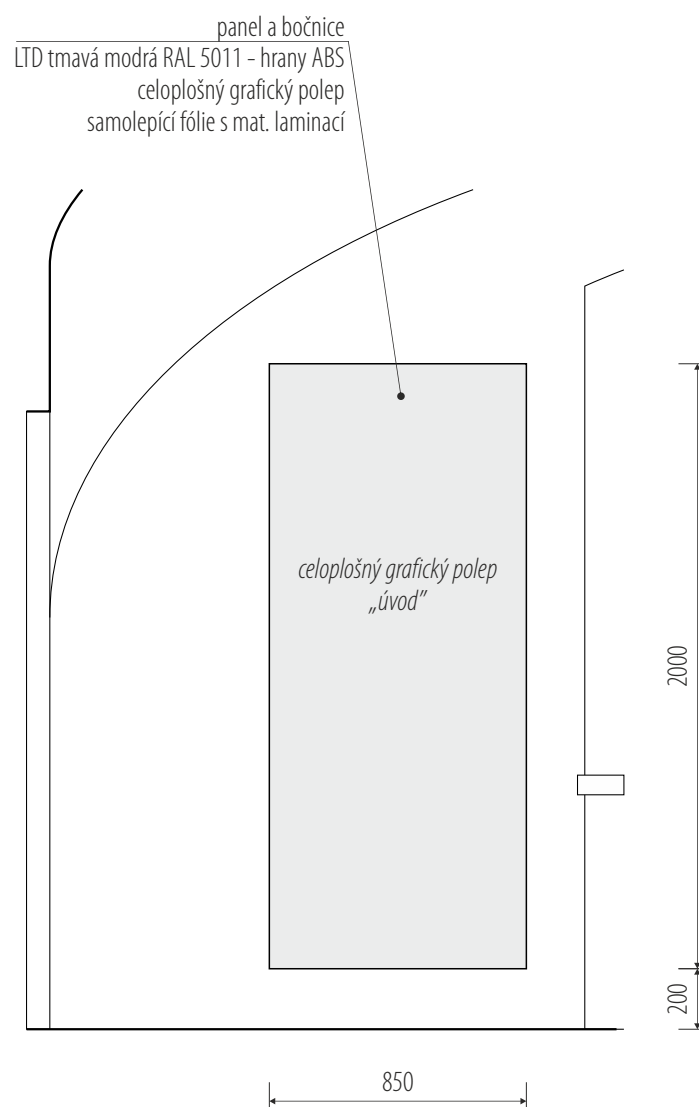

1.6_grafický panel

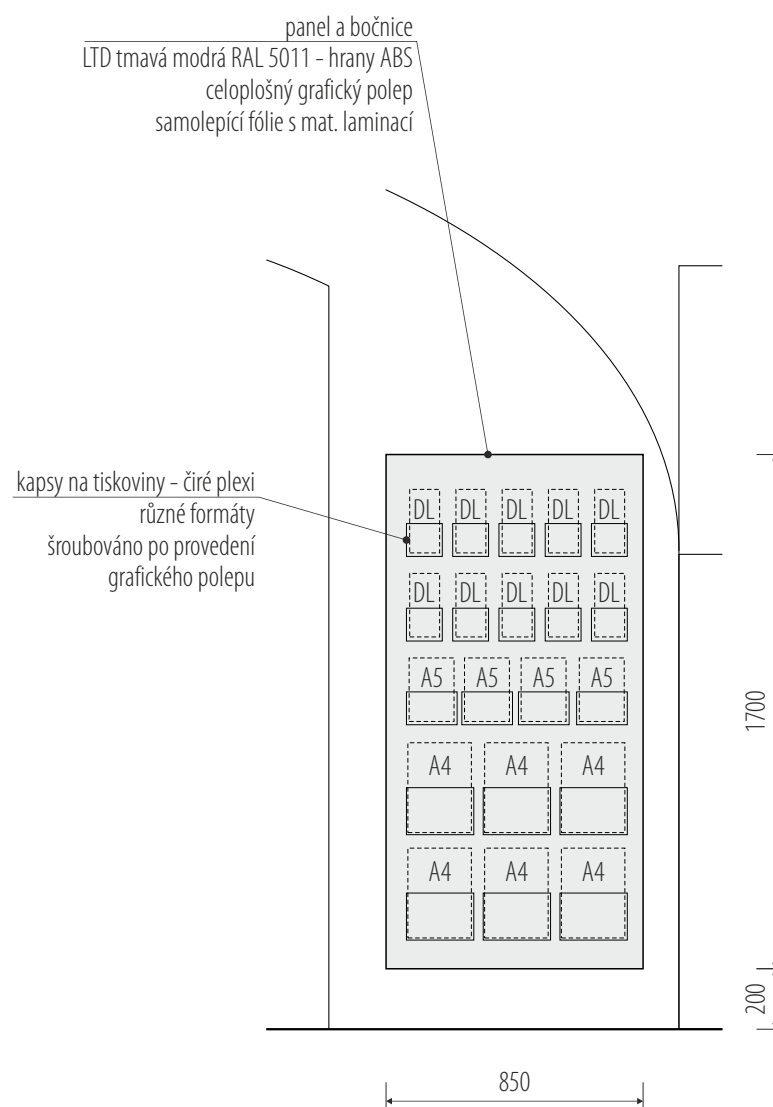

1.7_panel pro tiskoviny

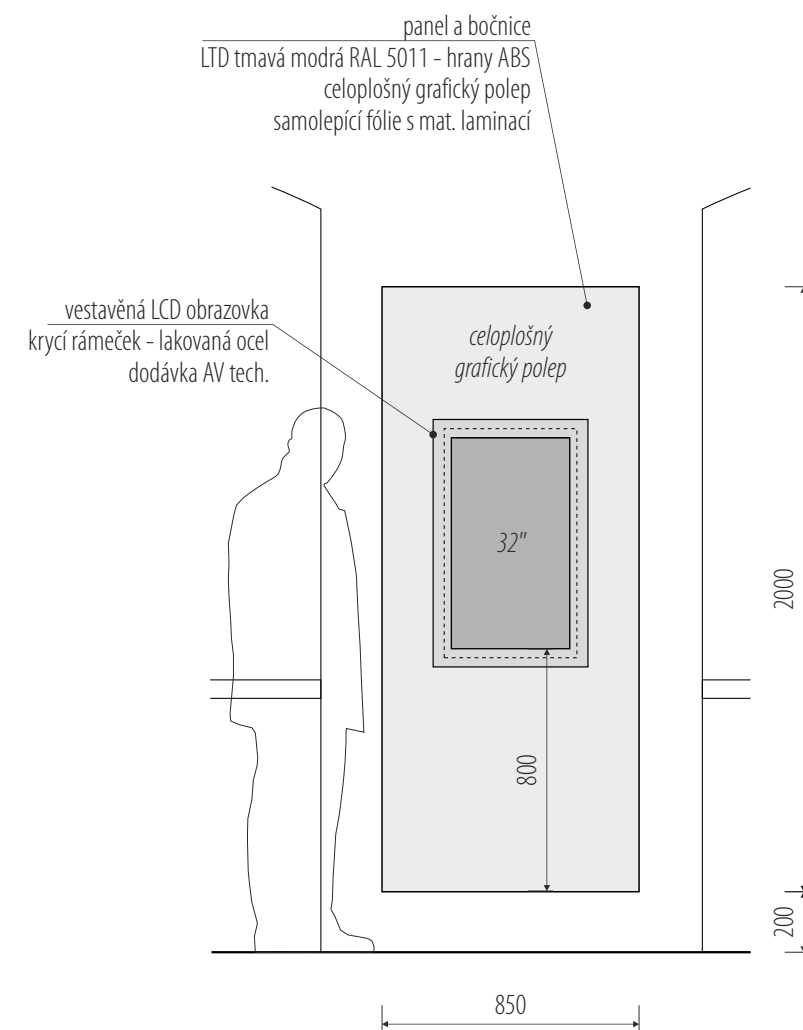

pohledy

1.8_panel s LCD

rozměry před výrobou ověřit na stavbě / koordinovat s dodávkou AV techniky a osvětlení / koordinovat s grafickým designem polepů a maleb

/ zhotovitel: M Plus spol. s r.o. - Dukelských Hrdinů 34, 170 00 Praha 7, tel.: 233 376 973, headquarters@mplusdesign.cz / architekt: MgA. Jakub Turek / objednatel: Muzeum Mladoboleslavska, příspěvková organizace

/ obsah: PD_expozice / akce: Stálá expozice_Hrad, krajina a lidé / místo: Hrad 1 - Staroměstské náměstí, 293 01 Mladá Boleslav

/ výkres: pol. 1.6, 1.7, 1.8_grafický panel, panel pro tiskoviny, panel s LCD / měřítko: 1:25 / formát: A3 / datum: 11/2023 / v.č. 20

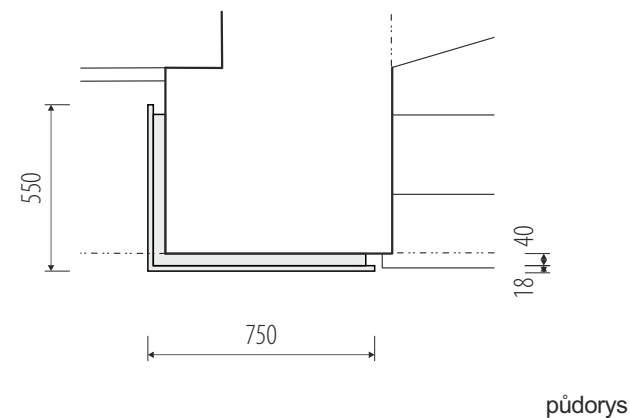

půdorys

vestavěná vitrína pro lepení plakátů
otevírávé křídlo, sklo bezp. čiré

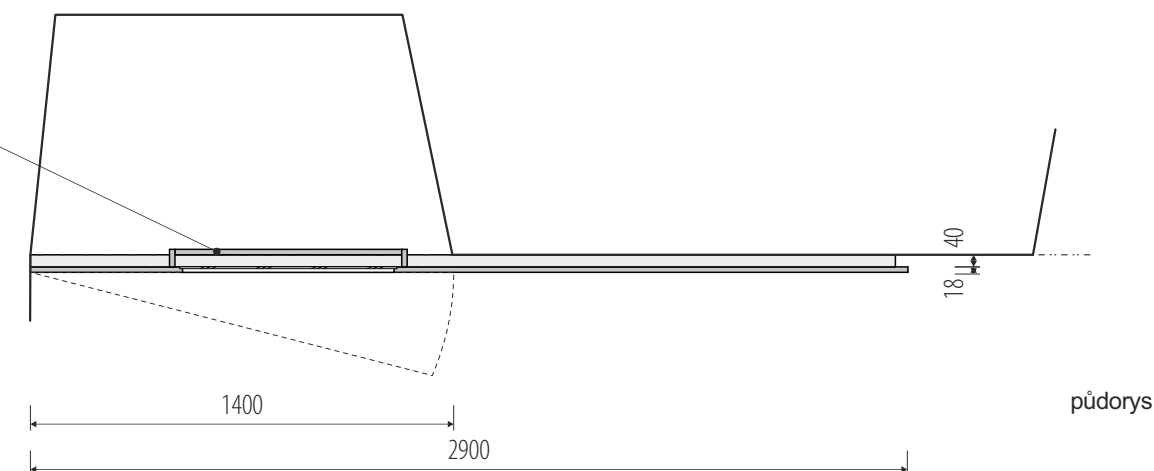

půdorys

panel a bočnice
LTD tmavá modrá RAL 5011 - hrany ABS
celoplošný grafický polep
samolepící fólie s mat. laminací

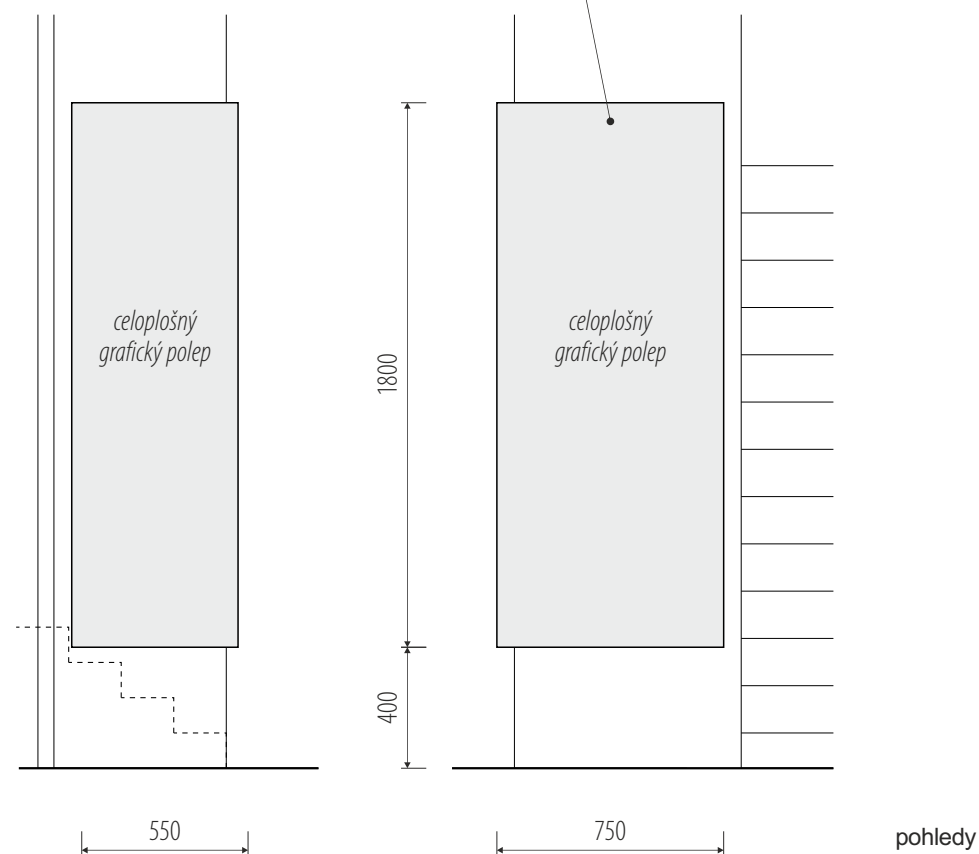

pohledy

1.10_panel rohový

panel a bočnice
LTD tmavá modrá RAL 5011 - hrany ABS
celoplošný grafický polep
samolepící fólie s mat. laminací

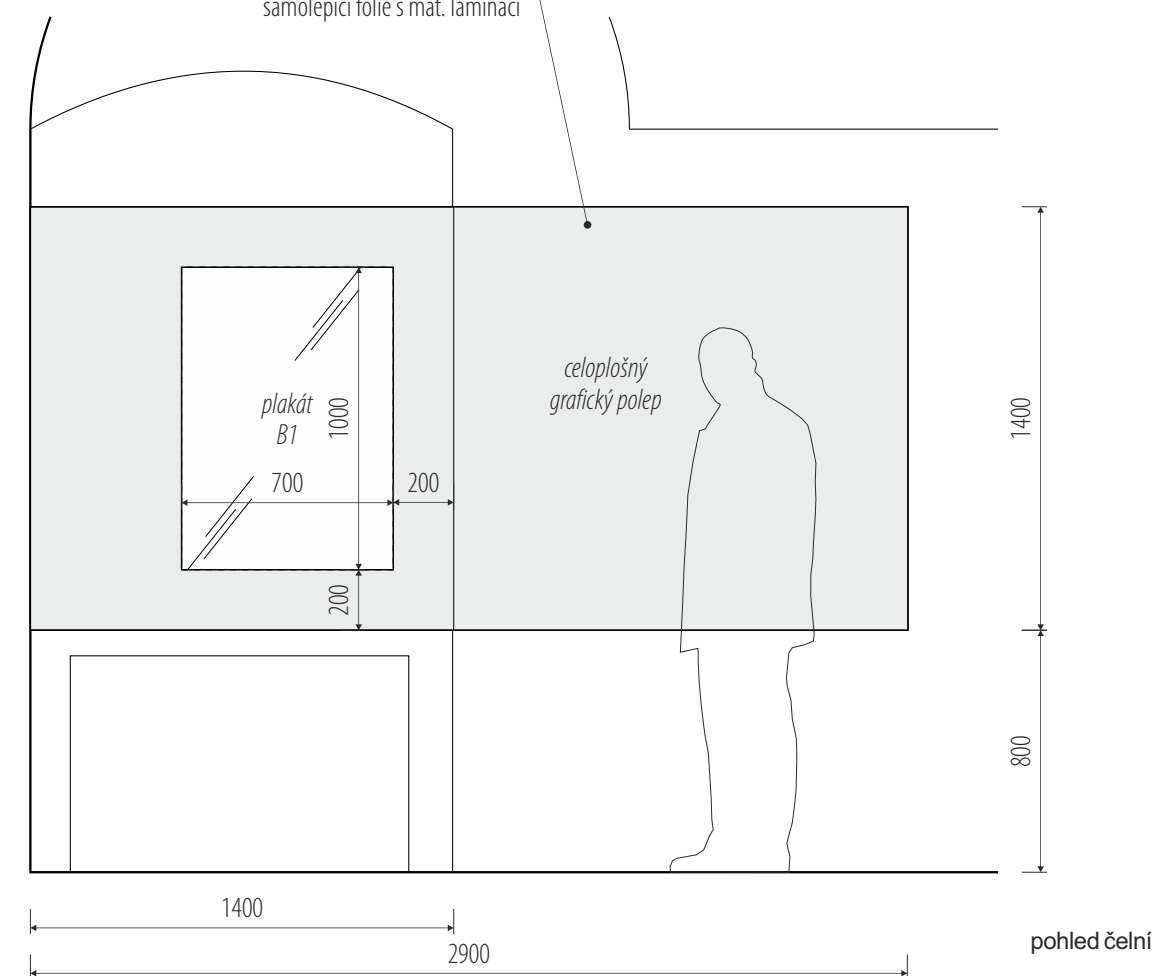

pohled čelní

1.11_panel výstavy

rozměry před výrobou ověřit na stavbě / koordinovat s grafickým designem polepů a maleb

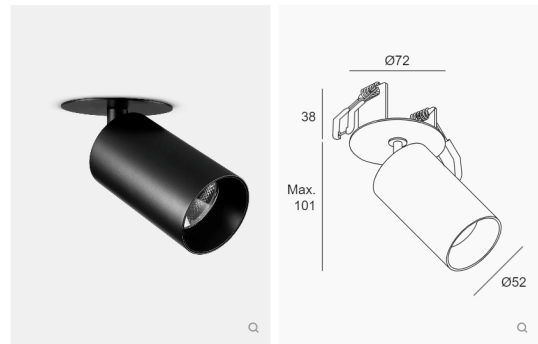

ilustrační obrázek
přesný typ řešit v koordinaci
s expozičním osvětlením

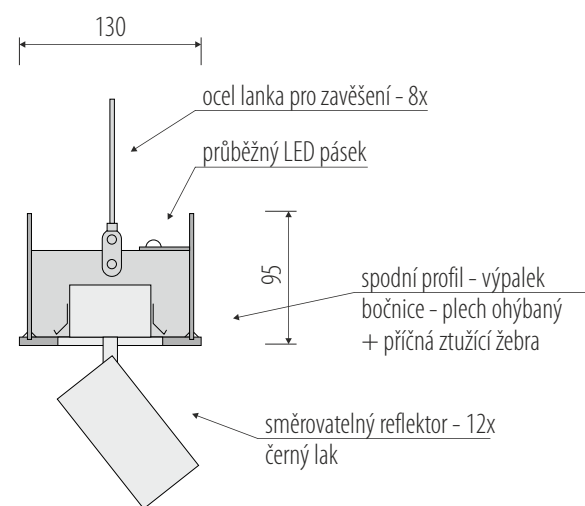

detail_řez

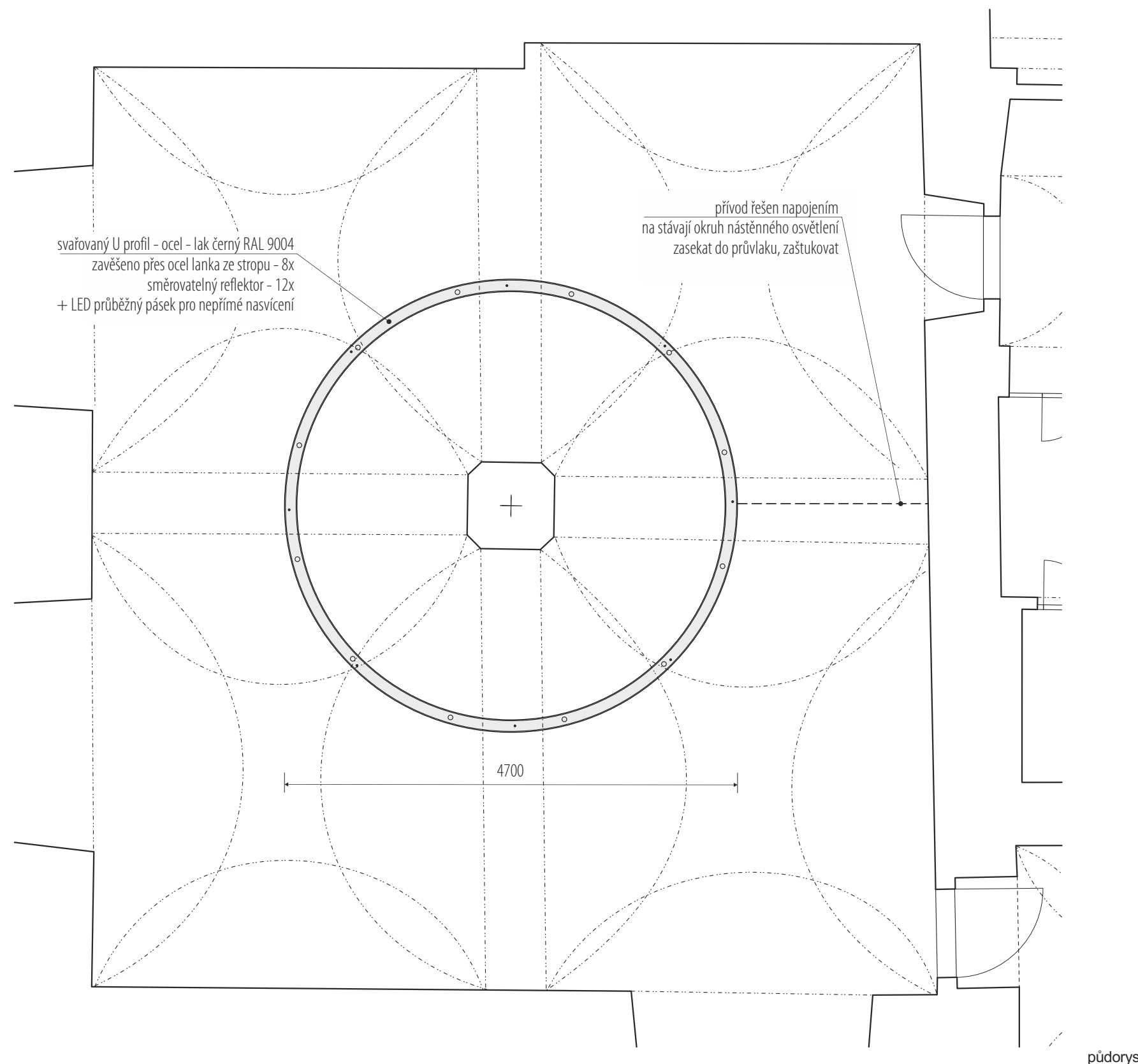

rozměry před výrobou ověřit na stavbě / koordinovat s dodávkou AV techniky a osvětlení



2.9 – odolná replika přilby středověké podle předlohy 1:1
určeno pro fotopoint

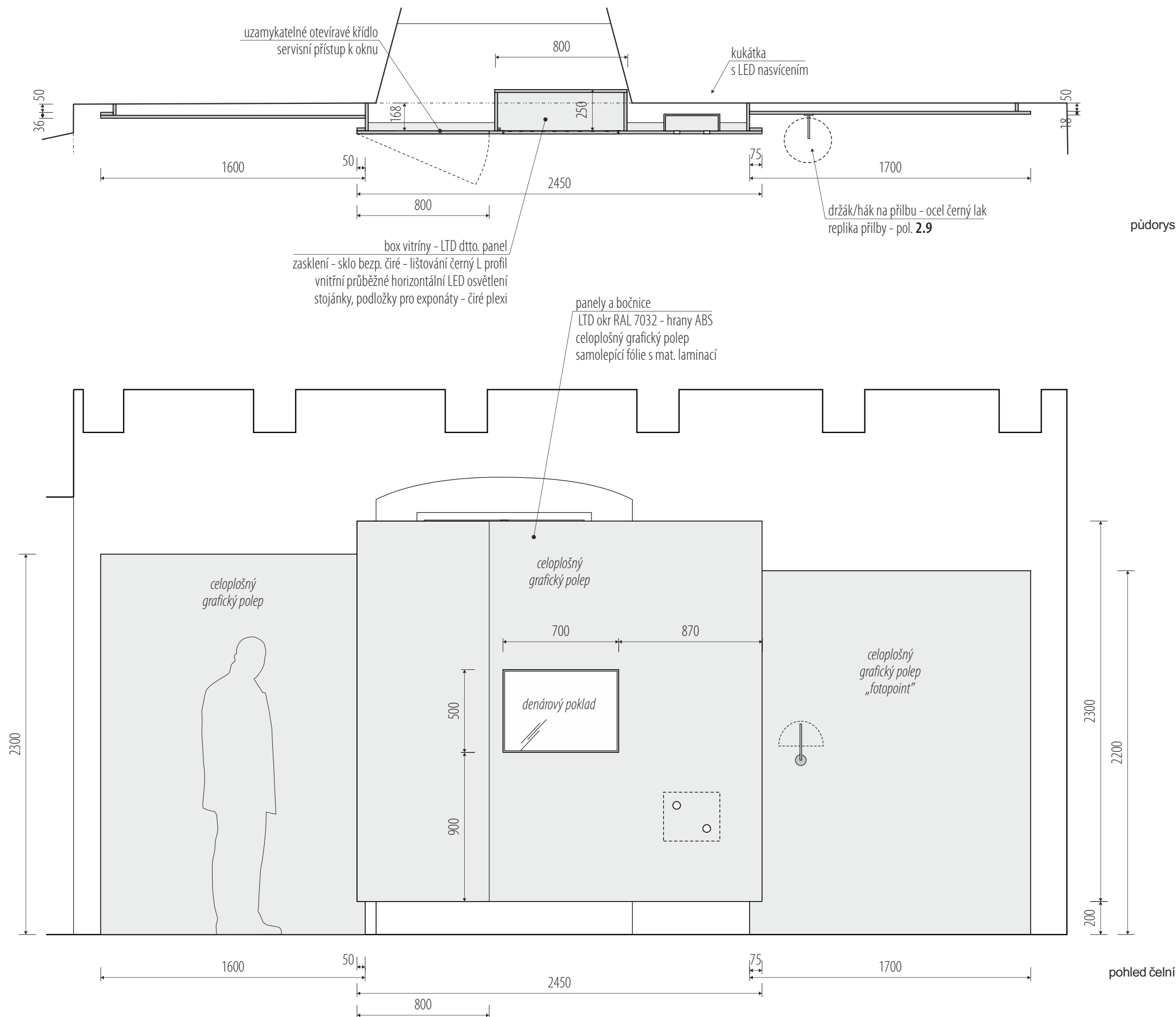

rozměry před výrobou ověřit na stavbě / koordinovat s grafickým designem polepů a maleb / v rozměrech zohlednit finální výběr exponátů

/ zhotovitel: M Plus spol. s r.o. - Dukelských Hrdinů 34, 170 00 Praha 7, tel.: 233 376 973, headquarters@mplusdesign.cz / architekt: MgA. Jakub Turek / objednatel: Muzeum Mladobolesavska, příspěvková organizace
/ obsah: **PD_expozice** / akce: **Stálá expozice_Hrad, krajina a lidé** / místo: Hrad 1 - Staroměstské náměstí, 293 01 Mladá Boleslav
/ výkres: **pol. 2.1_expoziční stěna s vitrinou** / měřítko: 1:25 / formát: A3 / datum: 11/2023 / v.č. 23

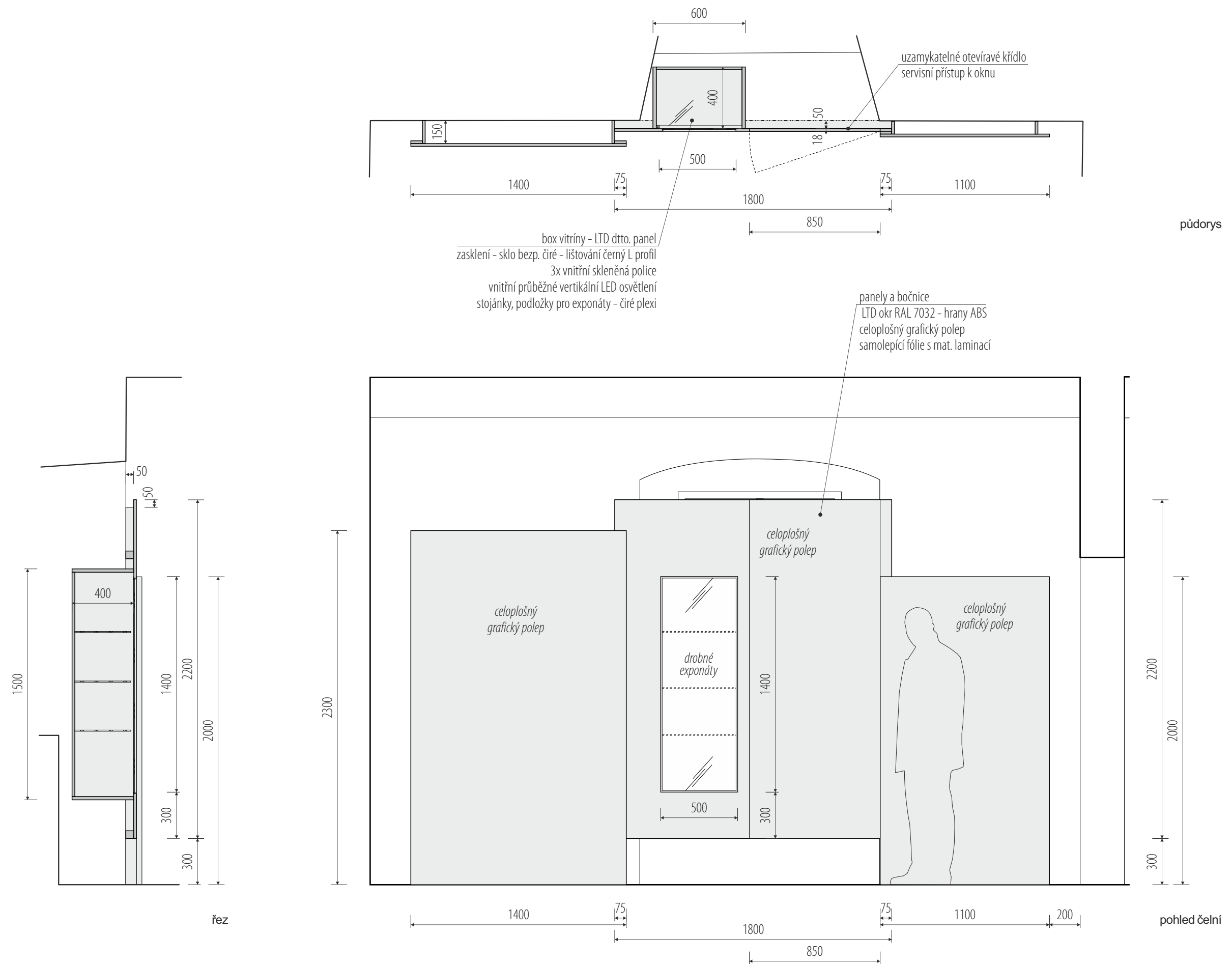

rozměry před výrobou ověřit na stavbě / koordinovat s grafickým designem polepů a maleb / v rozměrech zohlednit finální výběr exponátů

/ zhotovitel: M Plus spol. s r.o. - Dukelských Hrdinů 34, 170 00 Praha 7, tel.: 233 376 973, headquarters@mplusdesign.cz / architekt: MgA. Jakub Turek / objednatel: Muzeum Mladoboleslavsko, příspěvková organizace
/ obsah: **PD_expozice** / akce: **Stálá expozice_Hrad, krajina a lidé** / místo: Hrad 1 - Staroměstské náměstí, 293 01 Mladá Boleslav
/ výkres: **pol. 2.2_expoziční stěna s vitrinou** / měřítko: 1:25 / formát: A3 / datum: 11/2023 / v.č. 24

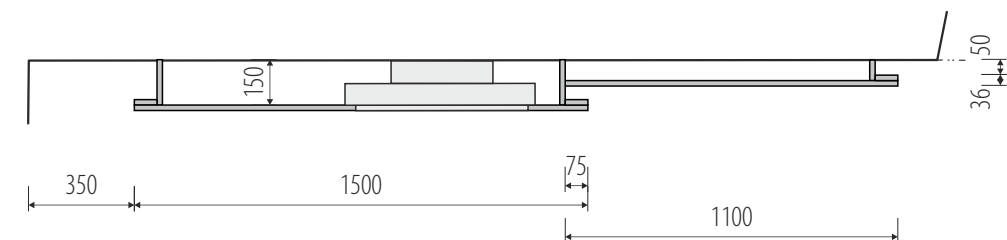
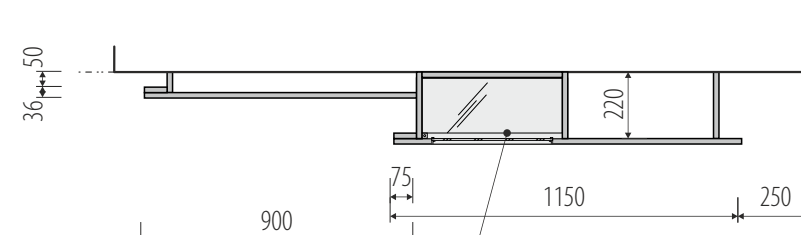
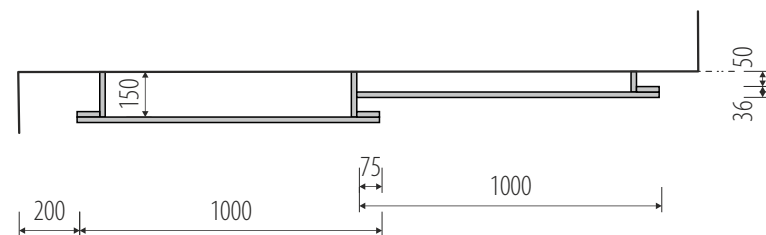

půdorysy

box vitríny - LTD dtto. panel
zasklení - sklo bezp. čiré - lištování černý L profil
3x vnitřní skleněná police
vnitřní průběžné vertikální LED osvětlení
stojánky, podložky pro exponáty - čiré plexi

panely a bočnice
LTD okr RAL 7032 - hrany ABS
celoplošný grafický polep
samolepící fólie s mat. laminací

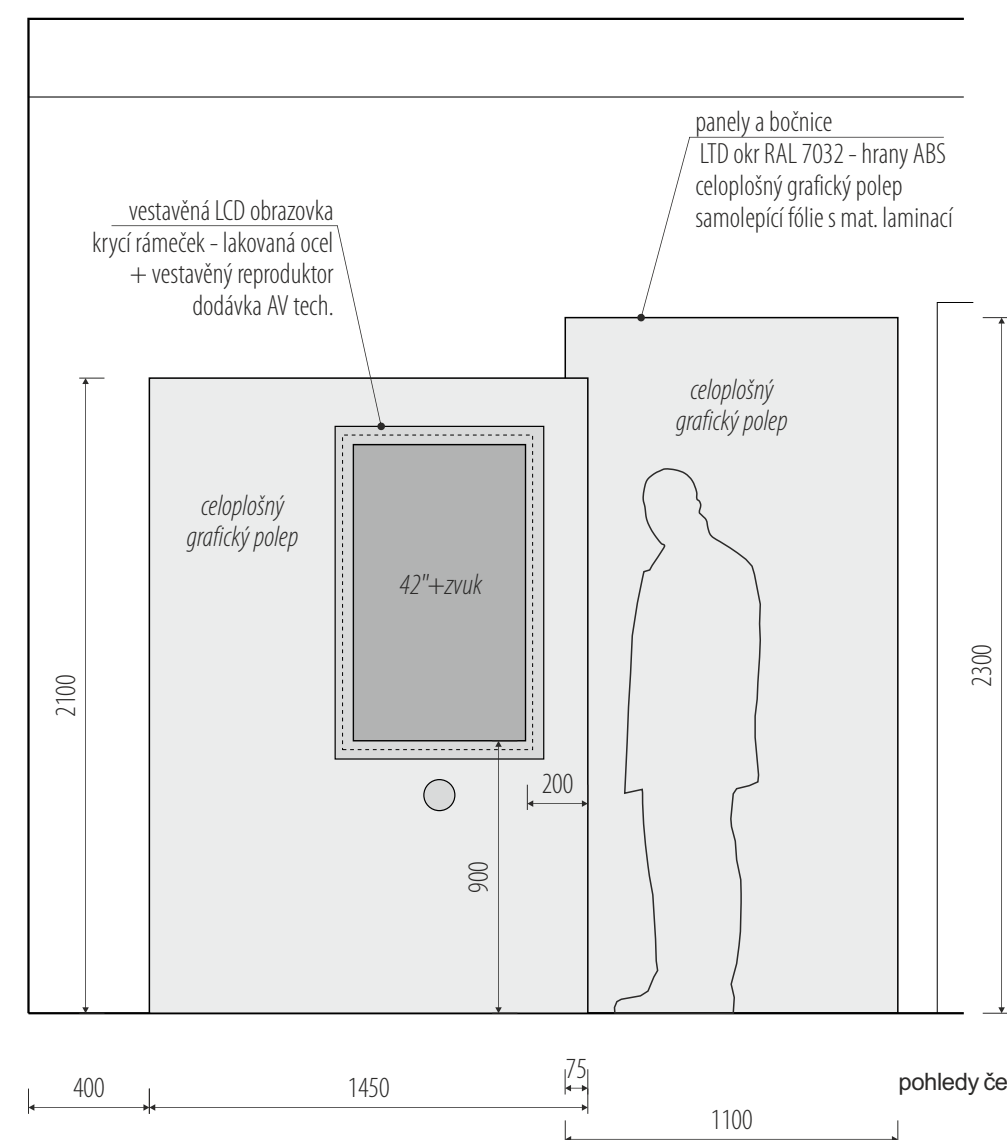
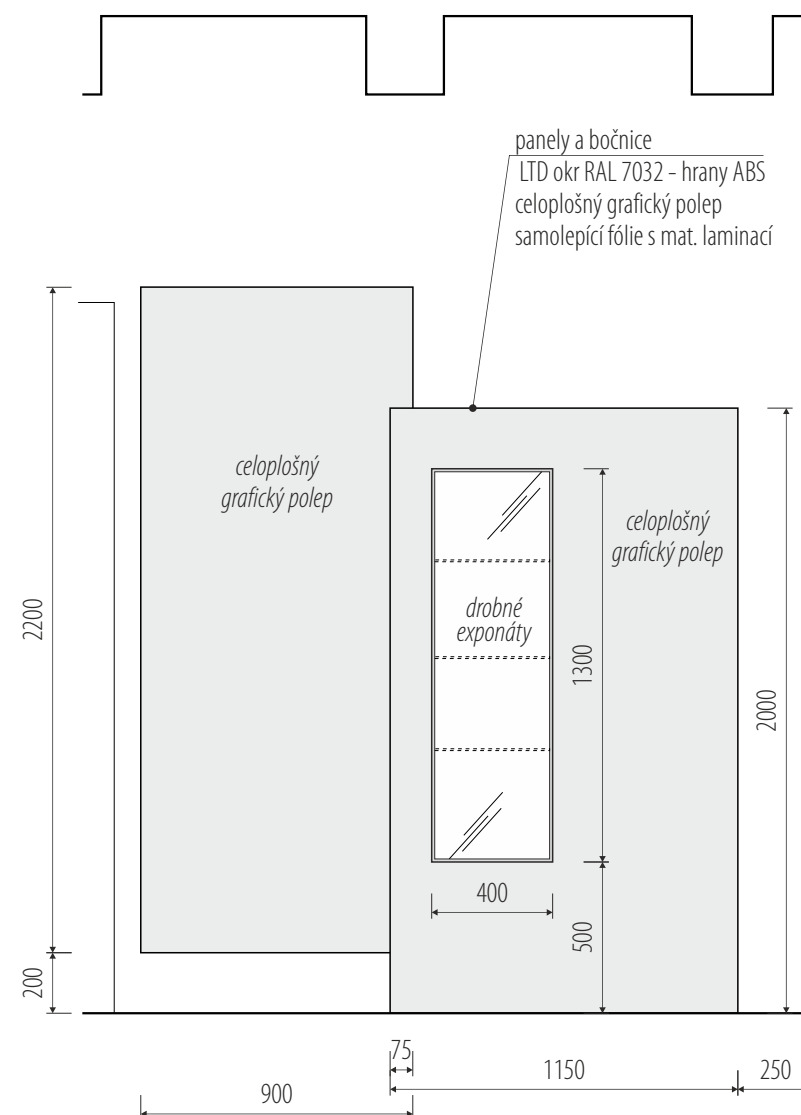
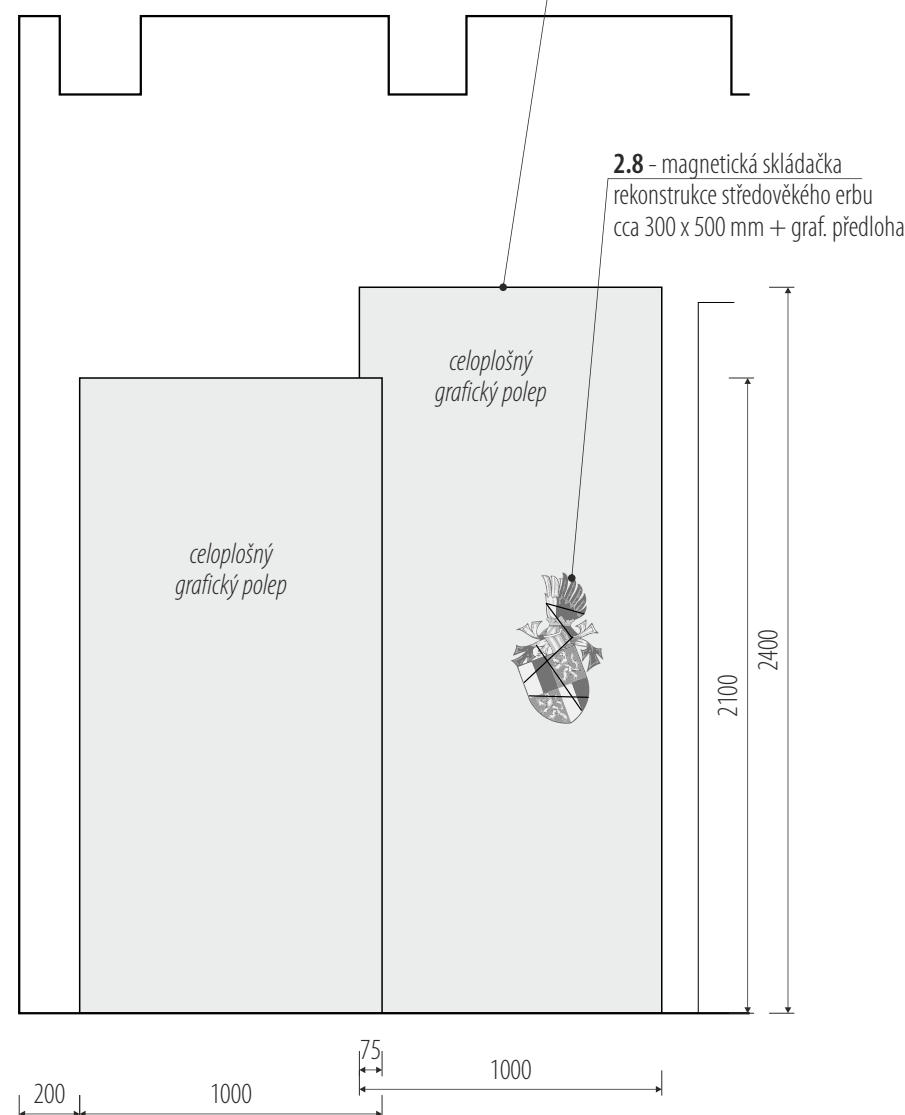

pohledy čelní

rozměry před výrobou ověřit na stavbě / koordinovat s dodávkou AV techniky a osvětlení / koordinovat s grafickým designem polepů a maleb / v rozměrech zohlednit finální výběr exponátů

/ zhotovitel: M Plus spol. s r.o. - Dukelských Hrdinů 34, 170 00 Praha 7, tel.: 233 376 973, headquarters@mplusdesign.cz / architekt: MgA. Jakub Turek / objednatel: Muzeum Mladoboleslavsko, příspěvková organizace
/ obsah: PD_expozice / akce: Stálá expozice_Hrad, krajina a lidé / místo: Hrad 1 - Staroměstské náměstí, 293 01 Mladá Boleslav
/ výkres: pol. 2.3, 2.4, 2.5_expoziční stěny / měřítko: 1:25 / formát: A3 / datum: 11/2023 / v.č. 25

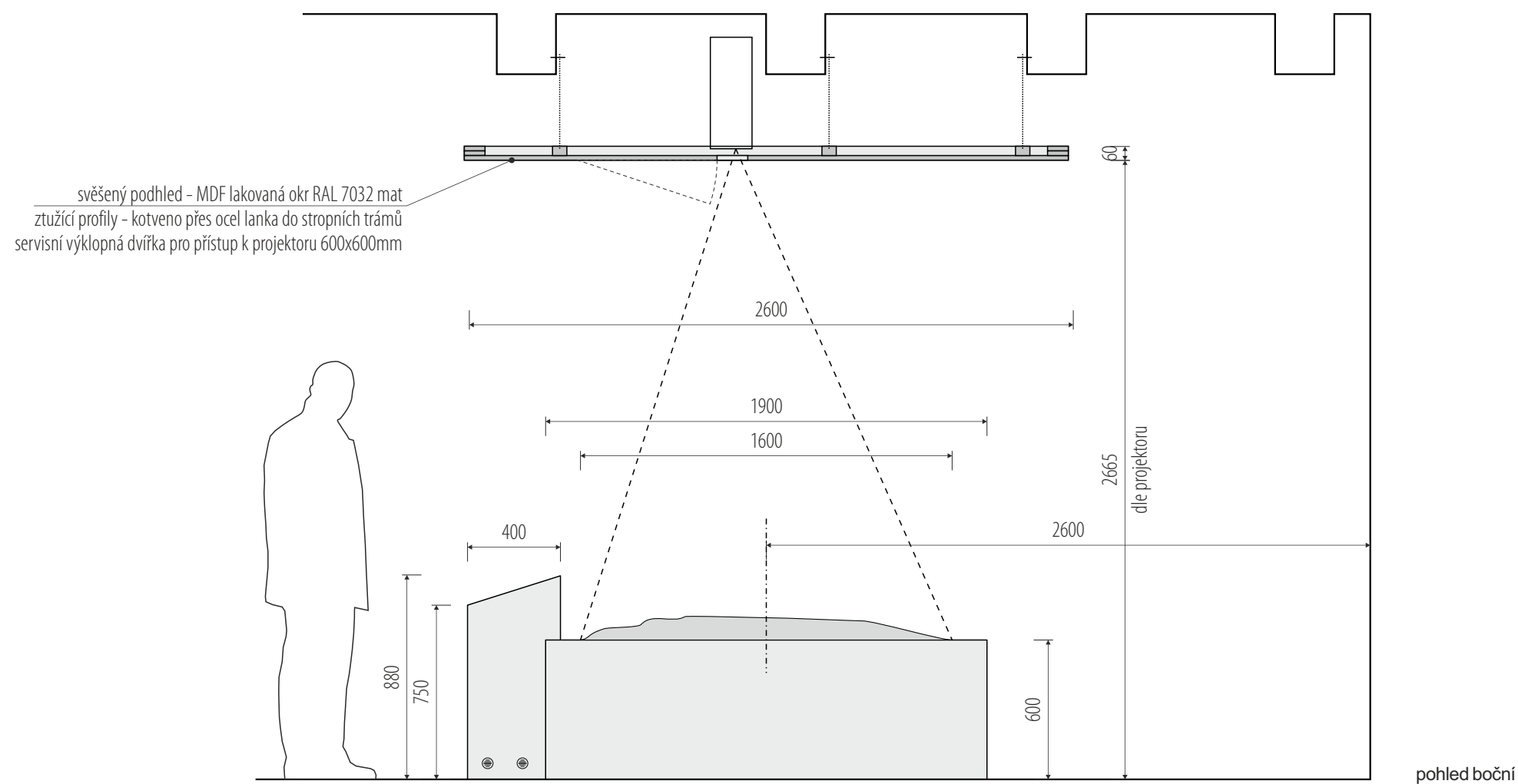
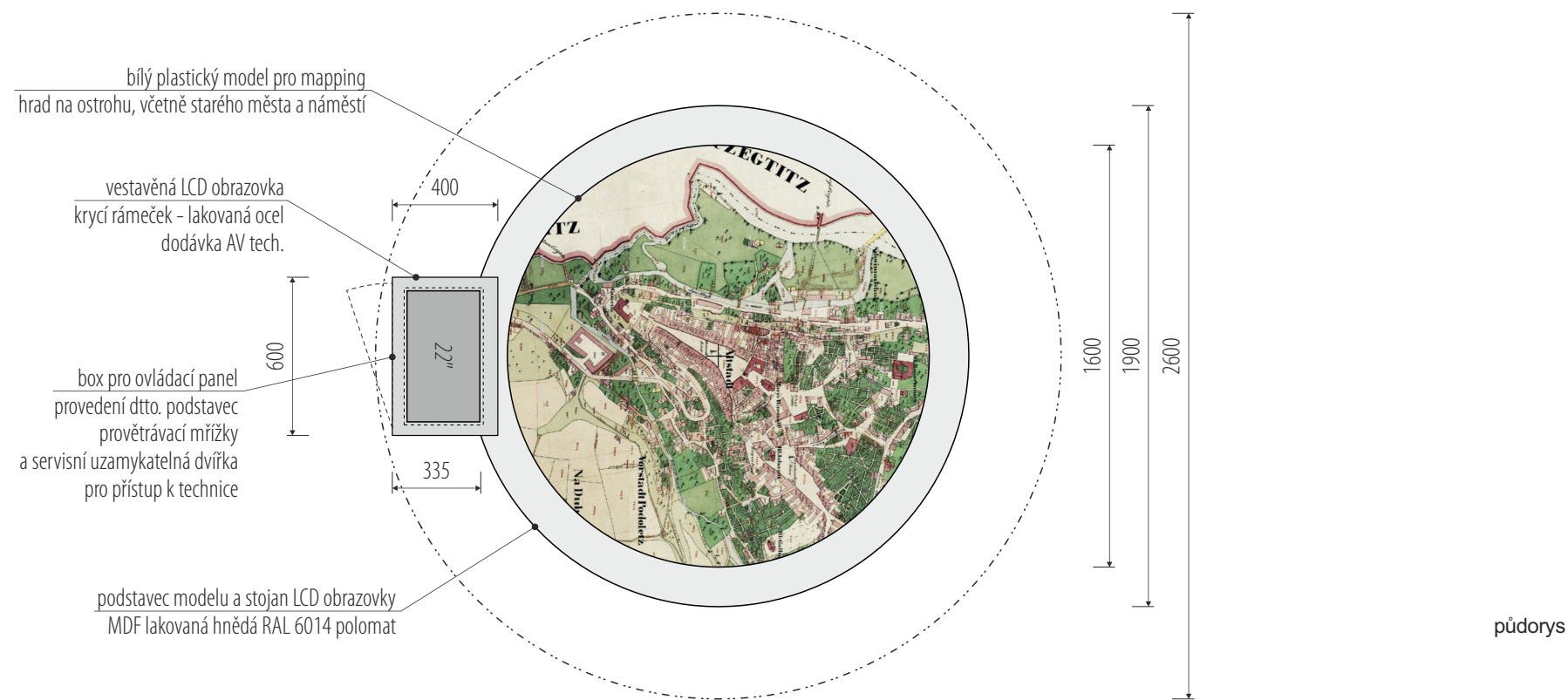

rozměry před výrobou ověřit na stavbě / koordinovat s dodávkou AV techniky a osvětlení

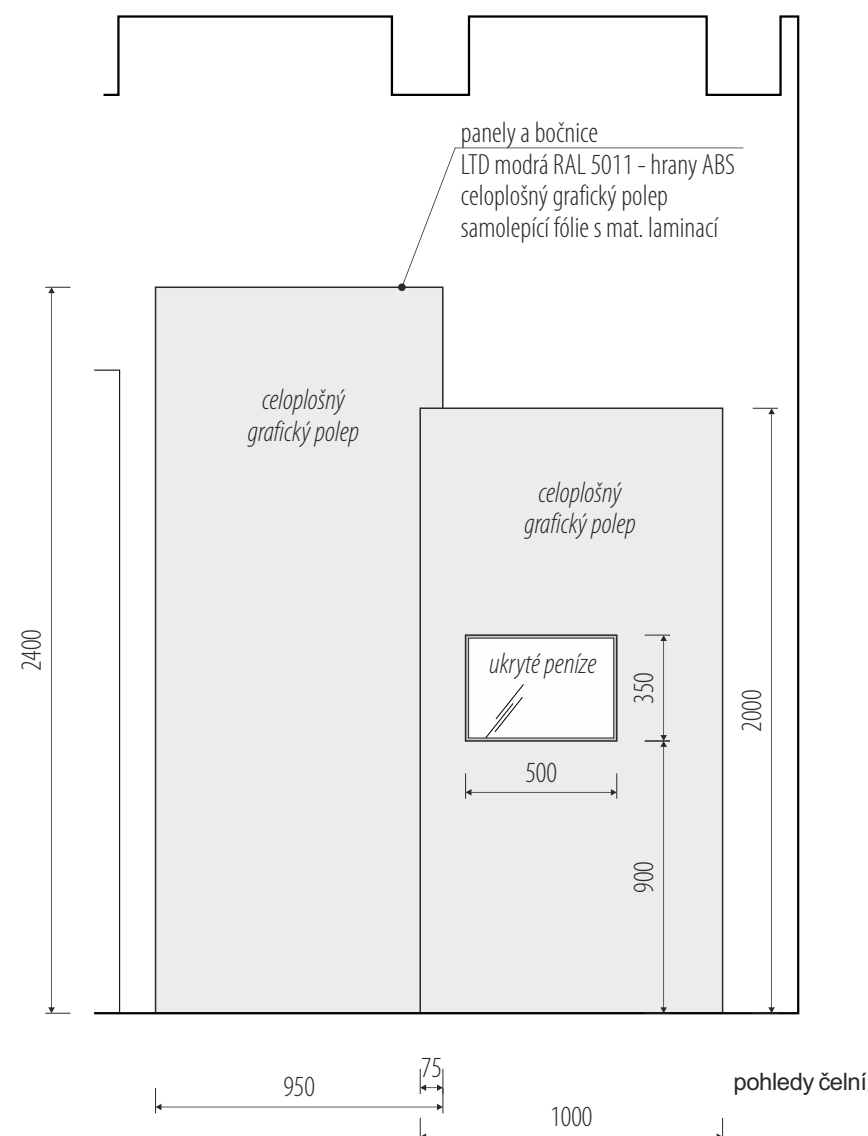
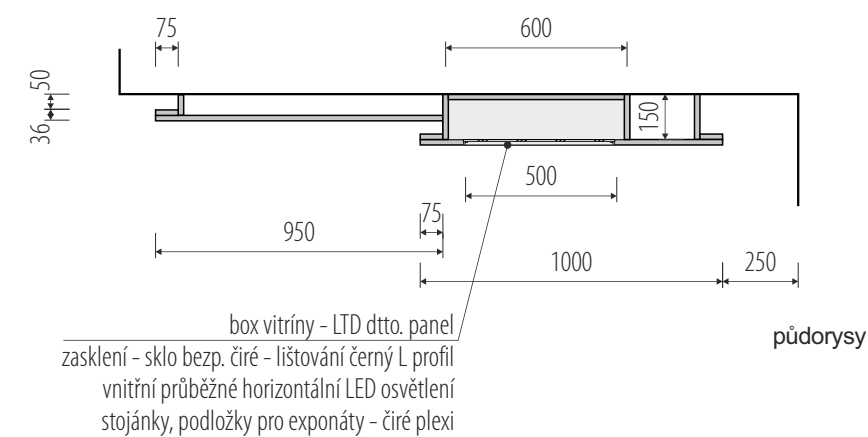

/ zhotovitel: M Plus spol. s r.o. - Dukelských Hrdinů 34, 170 00 Praha 7, tel.: 233 376 973, headquarters@mplusdesign.cz / architekt: MgA. Jakub Turek / objednatel: Muzeum Mladoboleslavsko, příspěvková organizace
/ obsah: **PD_expozice** / akce: **Stálá expozice_Hrad, krajina a lidé** / místo: Hrad 1 - Staroměstské náměstí, 293 01 Mladá Boleslav
/ výkres: **pol. 3.1, 3.2, 3.3 expoziční stěny** / měřítko: 1:25 / formát: A3 / datum: 11/2023 / v.č. 27

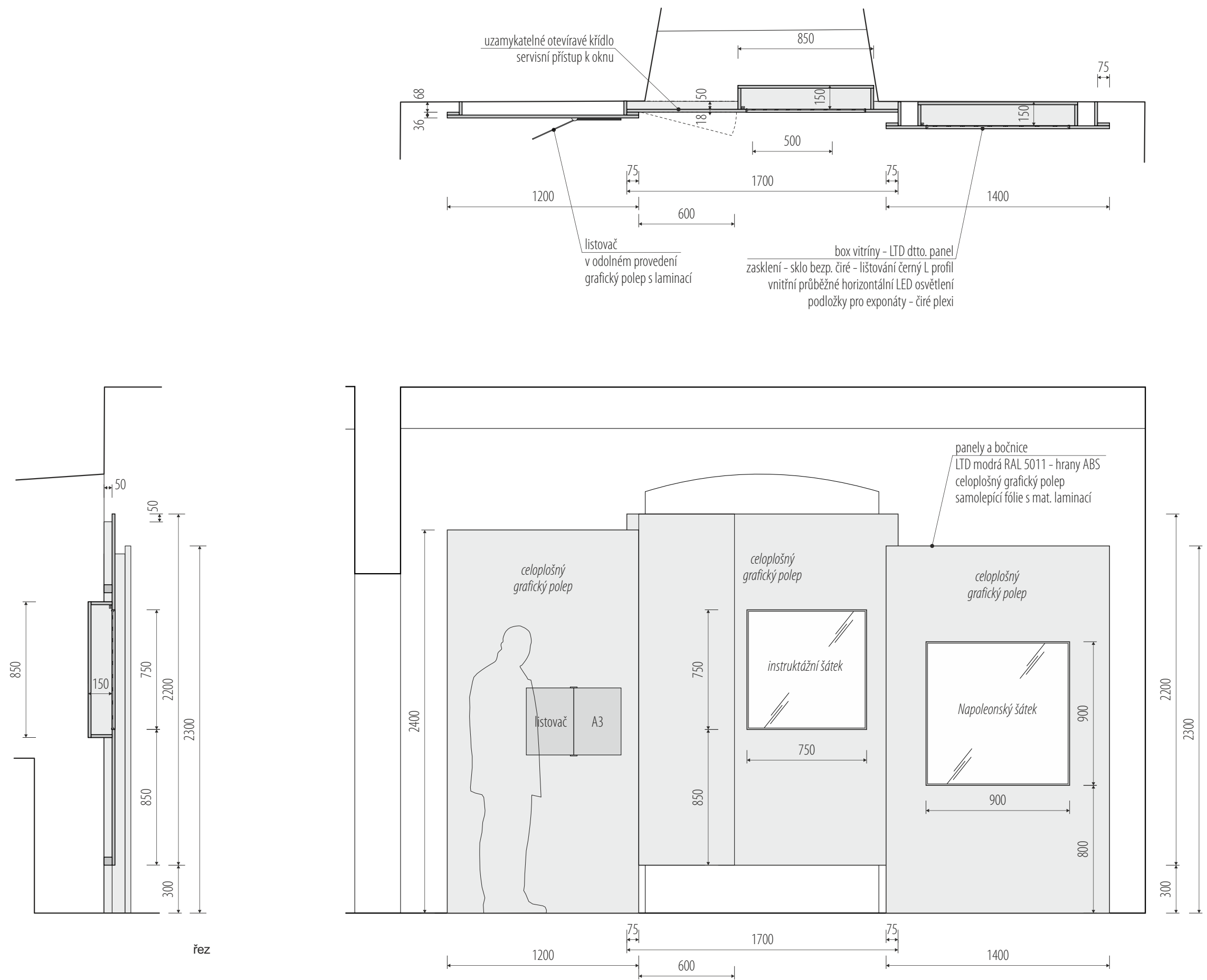

rozměry před výrobou ověřit na stavbě / koordinovat s grafickým designem polepů a maleb / v rozměrech zohlednit finální výběr exponátů

/ zhotovitel: M Plus spol. s r.o. - Dukelských Hrdinů 34, 170 00 Praha 7, tel.: 233 376 973, headquarters@mplusdesign.cz / architekt: MgA. Jakub Turek / objednatel: Muzeum Mladoboleslavska, příspěvková organizace
 / obsah: PD_expozice / akce: Stálá expozice_Hrad, krajina a lidé / místo: Hrad 1 - Staroměstské náměstí, 293 01 Mladá Boleslav
 / výkres: pol. 3.4_expoziční stěna / měřítko: 1:25 / formát: A3 / datum: 11/2023 / v.č. 28

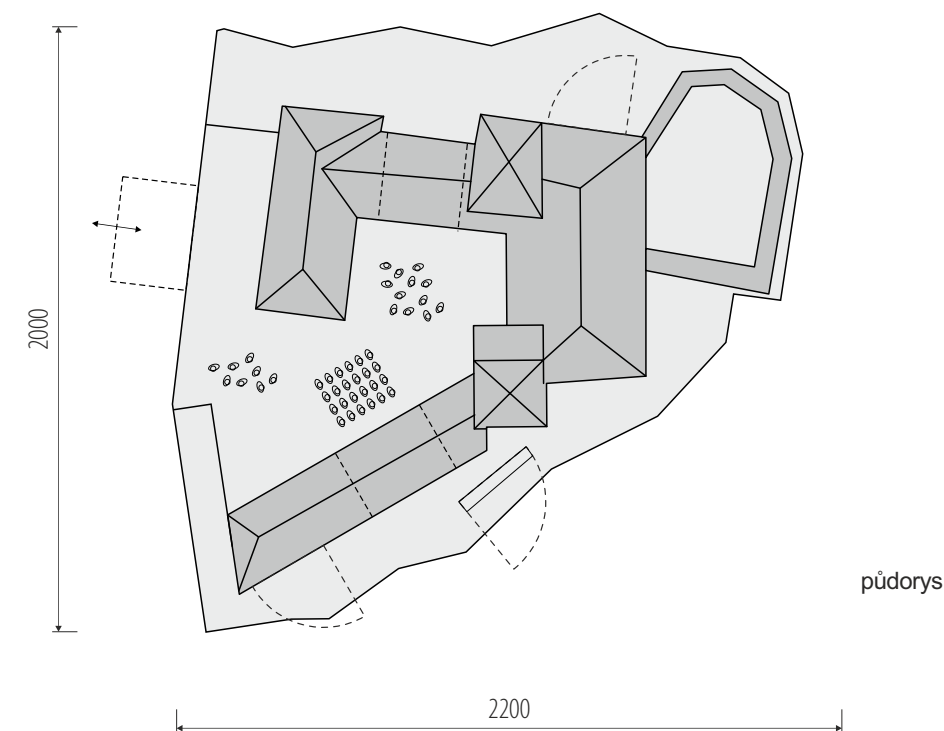

interaktivními prvky – otevírací okýnka, dveře, vyklápěcí střecha, výsuvné zásuvky
za okýnky, kukátky a dveřmi budou umístěny 3D předměty, interiéry, scény, postavičky, kresby
lokálně umístěny reálné exponáty v zasklených boxech
vnitřní LED nasvícení

model hradu – stylizované odolné provedení
např. mořená, lakovaná překližka
podstavec – stylizované ztvárnění skalního masivu
např. mořená, patinovaná překližka

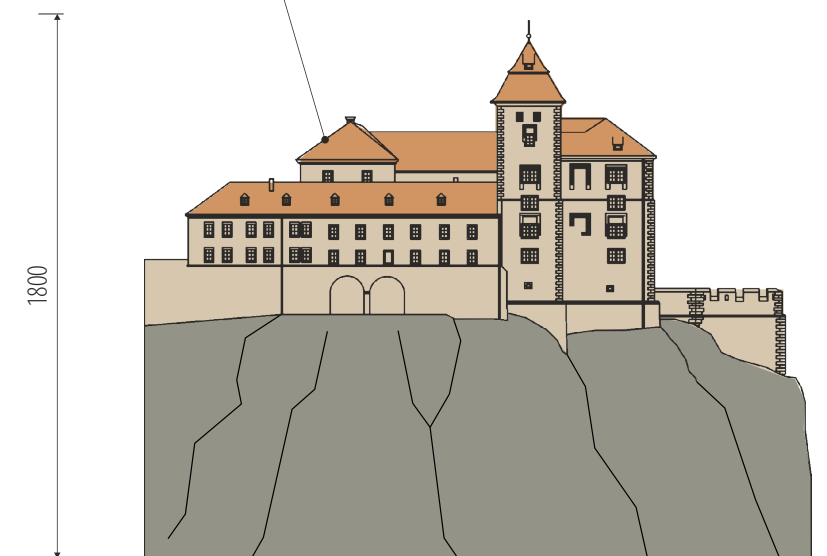
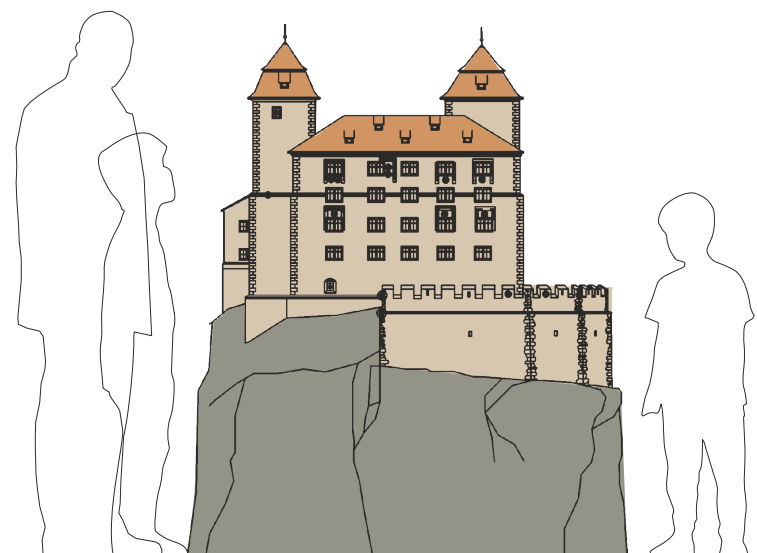
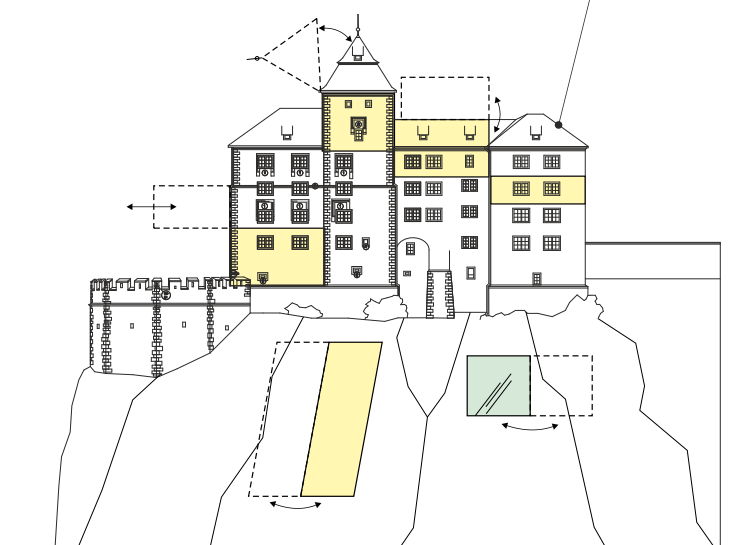

pohledy

měřítko modelu cca 1:50

rozměry před výrobou ověřit na stavbě / koordinovat s dodávkou AV techniky a osvětlení / v rozměrech zohlednit finální výběr exponátů

/ zhotovitel: M Plus spol. s r.o. - Dukelských Hrdinů 34, 170 00 Praha 7, tel.: 233 376 973, headquarters@mplusdesign.cz / architekt: MgA. Jakub Turek / objednatel: Muzeum Mladoboleslavsko, příspěvková organizace
/ obsah: **PD_expozice** / akce: **Stálá expozice_Hrad, krajina a lidé** / místo: Hrad 1 - Staroměstské náměstí, 293 01 Mladá Boleslav
/ výkres: **pol. 3.6_velký model zámku** / měřítko: 1:25 / formát: A3 / datum: 11/2023 / v.č. 30

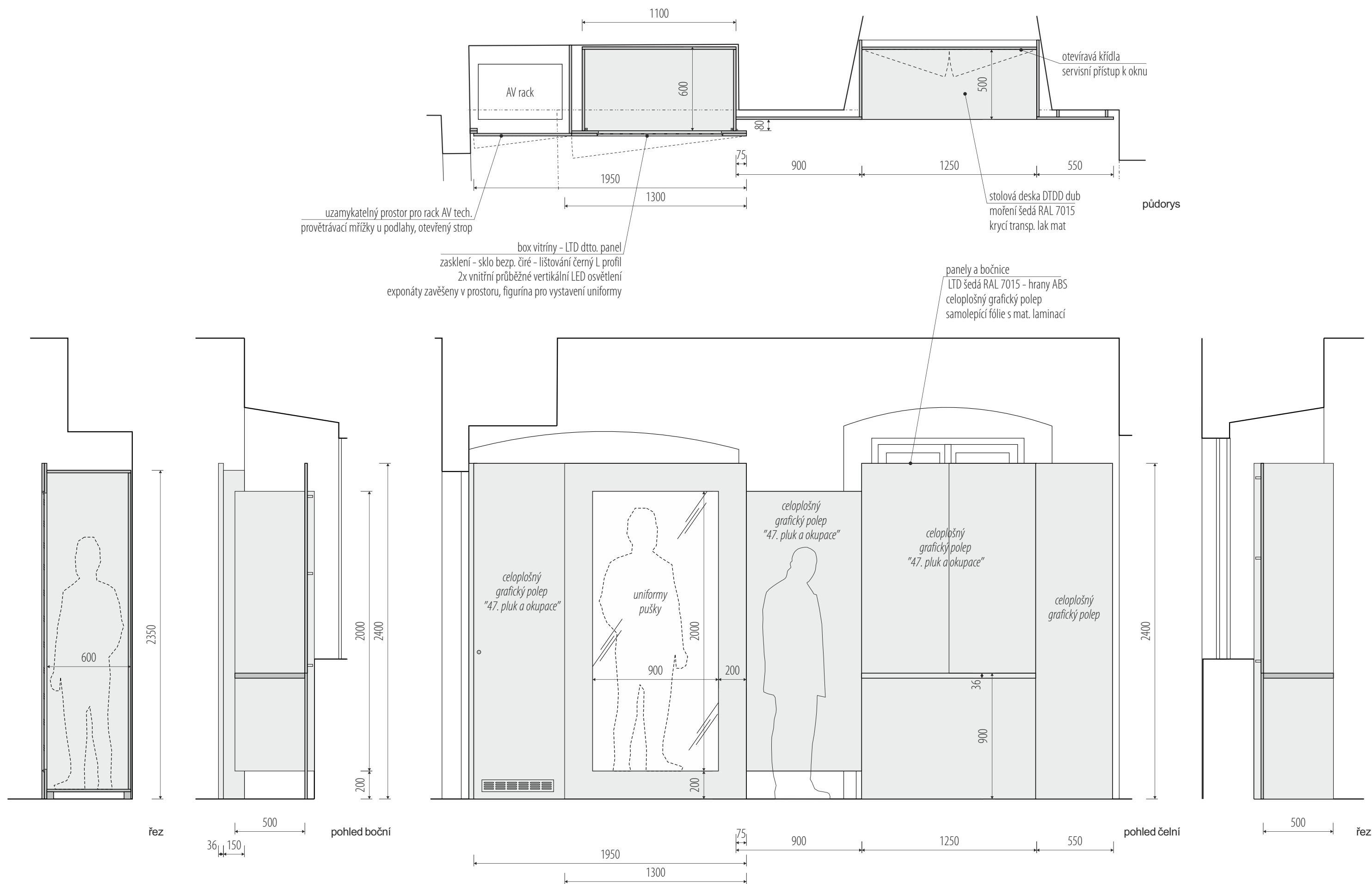

rozměry před výrobou ověřit na stavbě / koordinovat s dodávkou AV techniky a osvětlení / koordinovat s grafickým designem polepů a maleb / v rozměrech zohlednit finální výběr exponátů

/ zhotovitel: M Plus spol. s r.o. - Dukelských Hrdinů 34, 170 00 Praha 7, tel.: 233 376 973, headquarters@mplusdesign.cz / architekt: MgA. Jakub Turek / objednatel: Muzeum Mladoboleslavsko, příspěvková organizace
/ obsah: PD_expozice / akce: Stálá expozice_Hrad, krajina a lidé / místo: Hrad 1 - Staroměstské náměstí, 293 01 Mladá Boleslav
/ výkres: pol. 4.1_expoziční stěna s vitrinou a pultem / měřítko: 1:25 / formát: A3 / datum: 11/2023 / v.č. 31

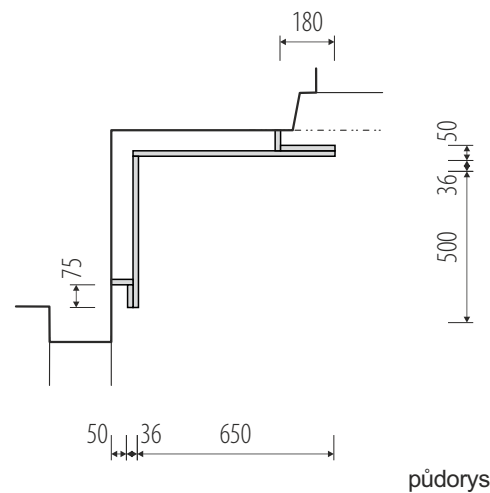

půdorys

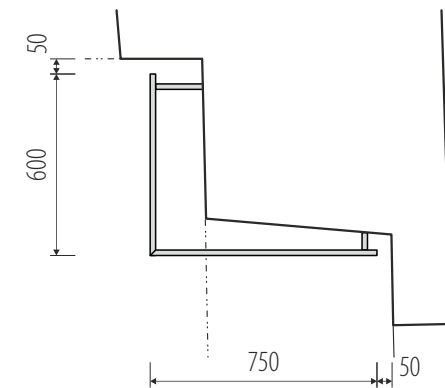

půdorys

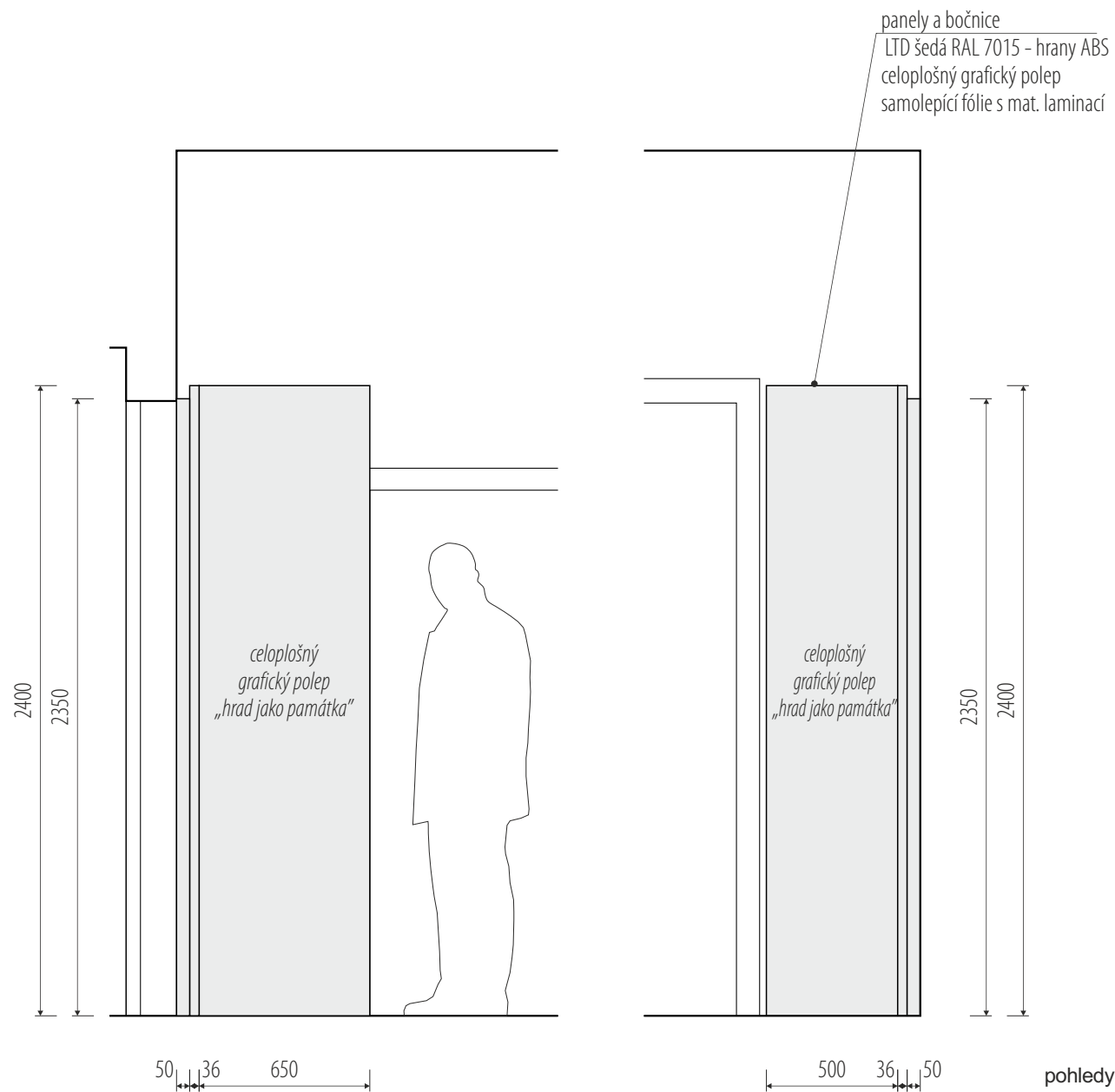

pohledy

4.3_expoziční stěna

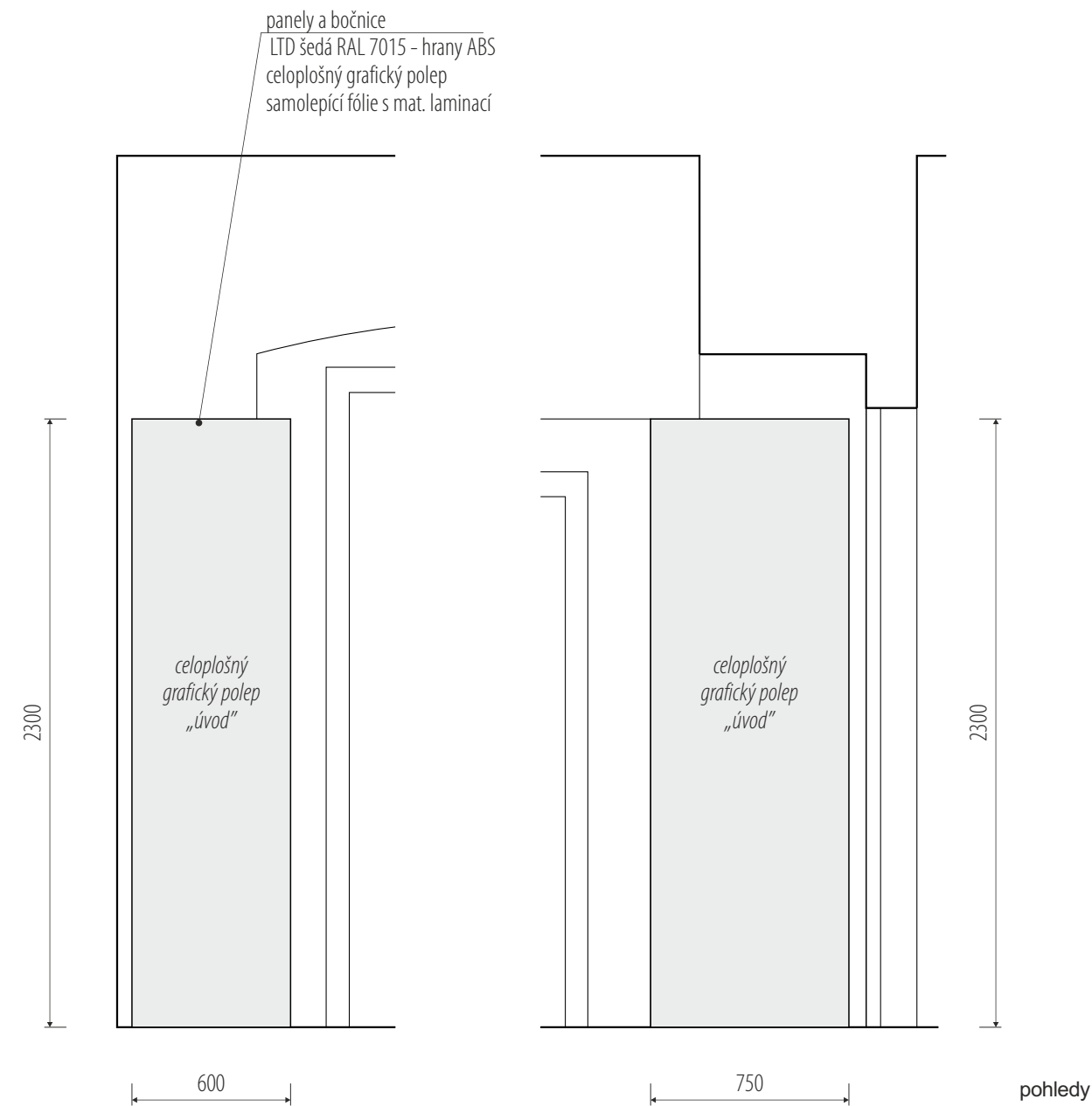

pohledy

4.2_expoziční stěna

rozměry před výrobou ověřit na stavbě / koordinovat s grafickým designem polepů a maleb

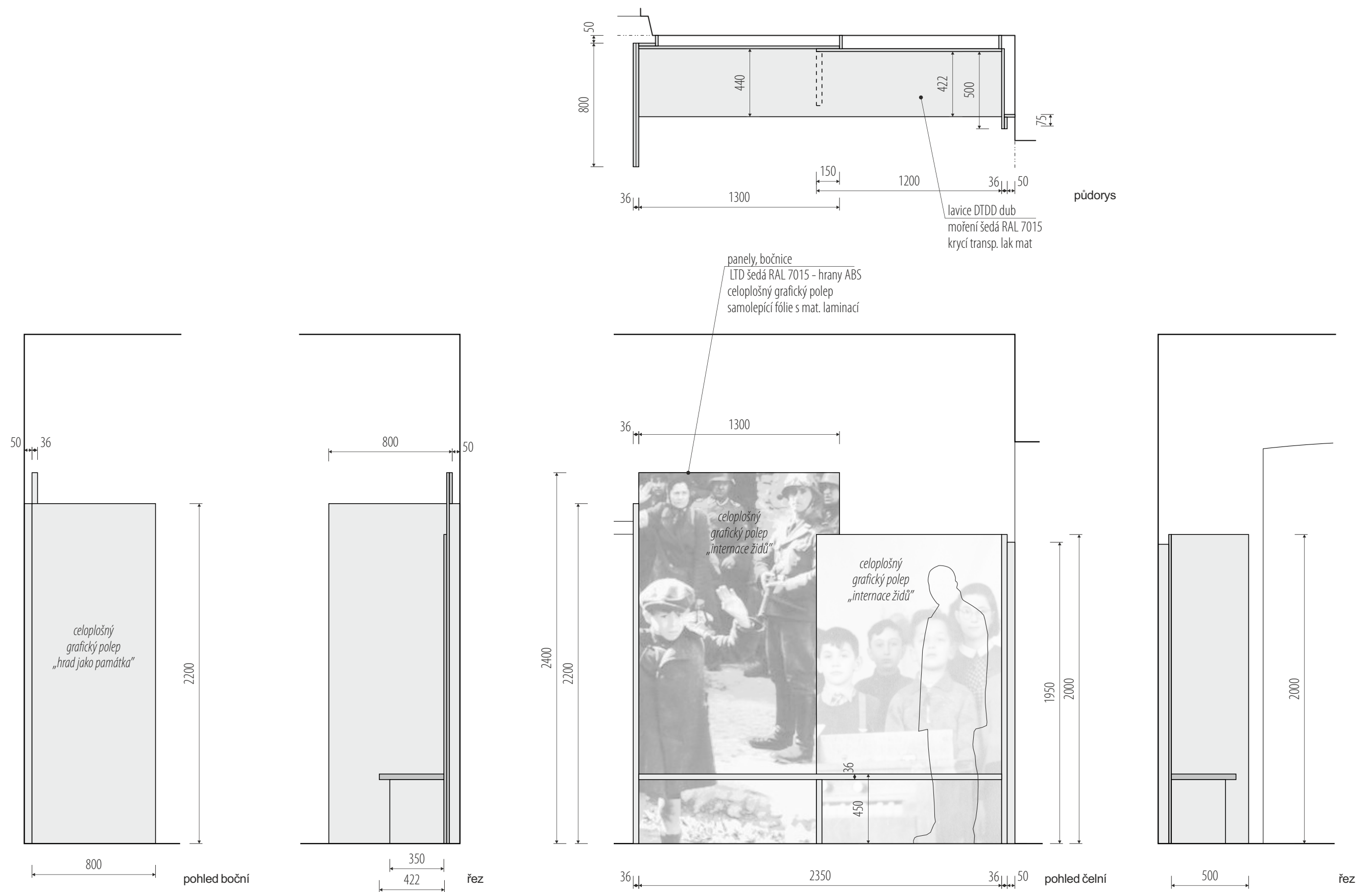

rozměry před výrobou ověřit na stavbě / koordinovat s dodávkou AV techniky a osvětlení / koordinovat s grafickým designem polepů a maleb / v rozměrech zohlednit finální výběr exponátů

/ zhotovitel: M Plus spol. s r.o. - Dukelských Hrdinů 34, 170 00 Praha 7, tel.: 233 376 973, headquarters@mplusdesign.cz / architekt: MgA. Jakub Turek / objednatel: Muzeum Mladoboleslavska, příspěvková organizace
/ obsah: PD_expozice / akce: Stálá expozice_Hrad, krajina a lidé / místo: Hrad 1 - Staroměstské náměstí, 293 01 Mladá Boleslav
/ výkres: pol. 4.4_expoziční stěna s lavicí / měřítko: 1:25 / formát: A3 / datum: 11/2023 / v.č. 33

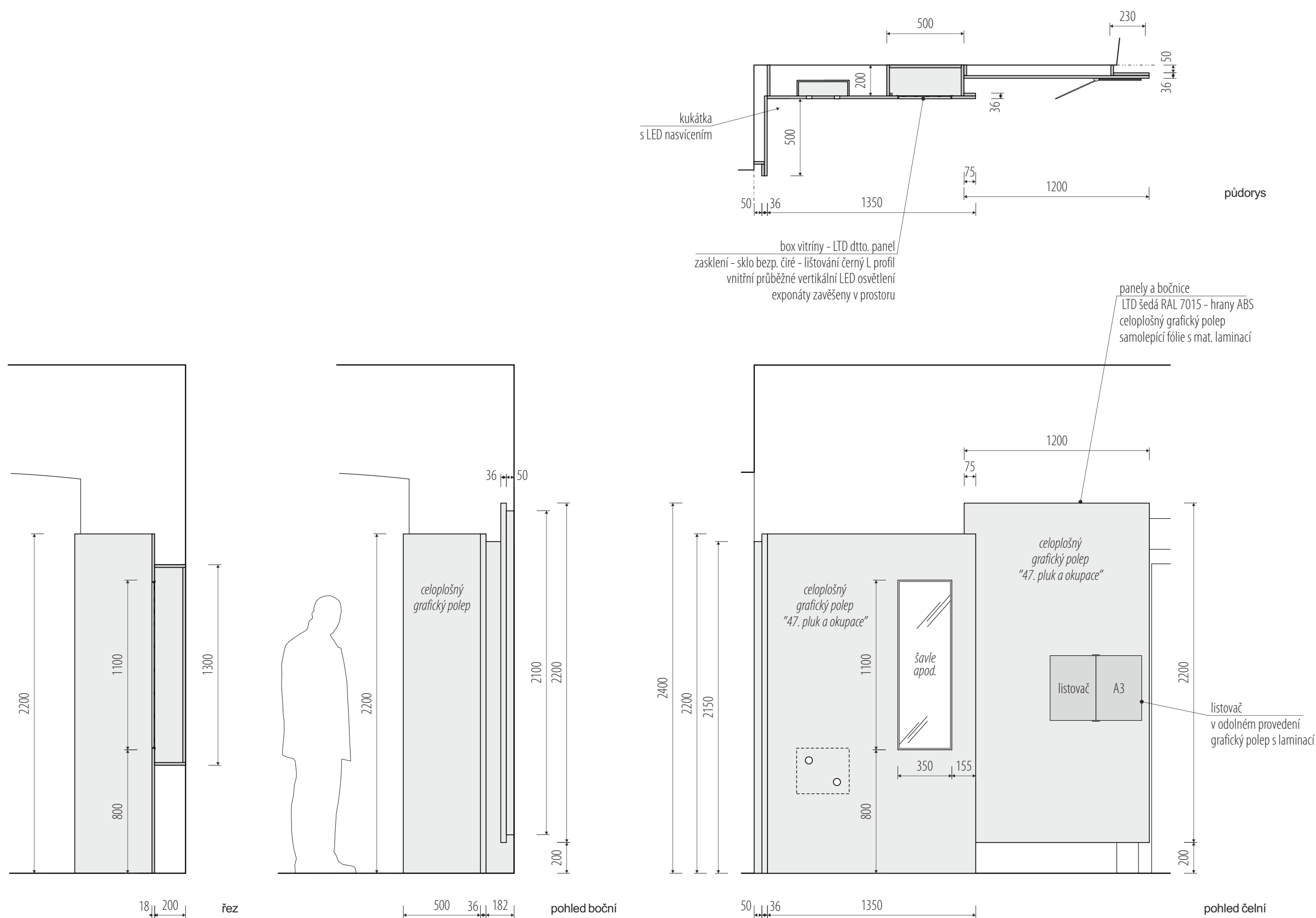

rozměry před výrobou ověřit na stavbě / koordinovat s grafickým designem polepů a maleb / v rozměrech zohlednit finální výběr exponátů

/ zhotovitel: M Plus spol. s r.o. - Dukelských Hrdinů 34, 170 00 Praha 7, tel.: 233 376 973, headquarters@mplusdesign.cz / architekt: MgA. Jakub Turek / objednatel: Muzeum Mladoboleslavsko, příspěvková organizace
 / obsah: PD_expozice / akce: Stálá expozice Hrad, krajina a lidé / místo: Hrad 1 - Staroměstské náměstí, 293 01 Mladá Boleslav
 / výkres: pol. 4.5_expoziční stěna / měřítko: 1:25 / formát: A3 / datum: 11/2023 / v.č. 34

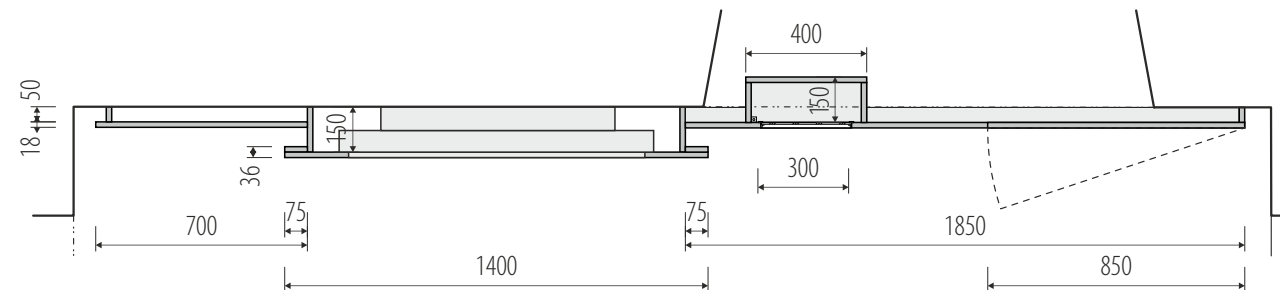

půdorys

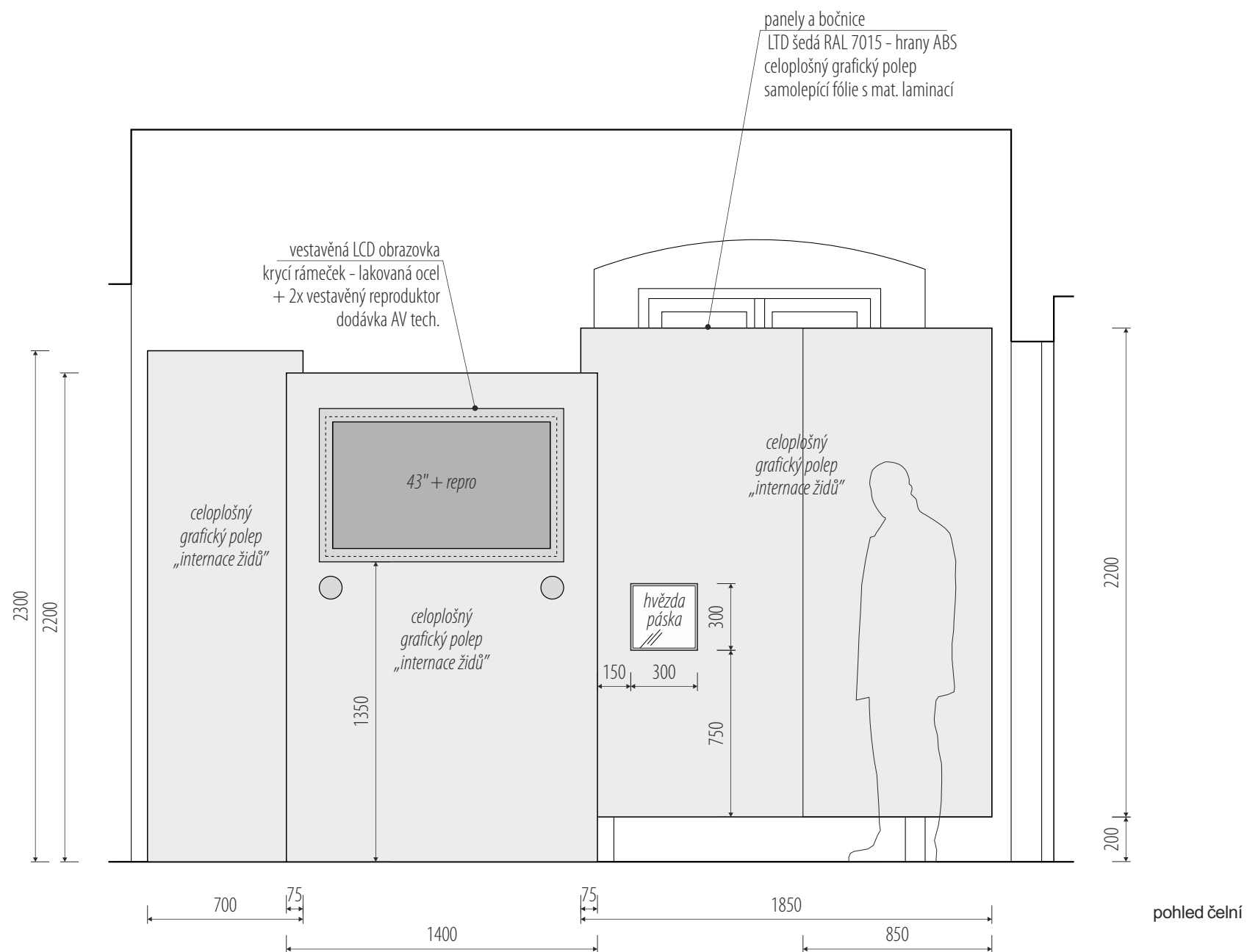

pohled čelní

rozměry před výrobou ověřit na stavbě / koordinovat s dodávkou AV techniky a osvětlení / koordinovat s grafickým designem polepů a maleb / v rozměrech zohlednit finální výběr exponátů

/ zhotovitel: M Plus spol. s r.o. - Dukelských Hrdinů 34, 170 00 Praha 7, tel.: 233 376 973, headquarters@mplusdesign.cz / architekt: MgA. Jakub Turek / objednatel: Muzeum Mladoboleslavsko, příspěvková organizace
/ obsah: PD_expozice / akce: Stálá expozice_Hrad, krajina a lidé / místo: Hrad 1 - Staroměstské náměstí, 293 01 Mladá Boleslav
/ výkres: pol. 4.6_expoziční stěna / měřítko: 1:25 / formát: A3 / datum: 11/2023 / v.č. 35

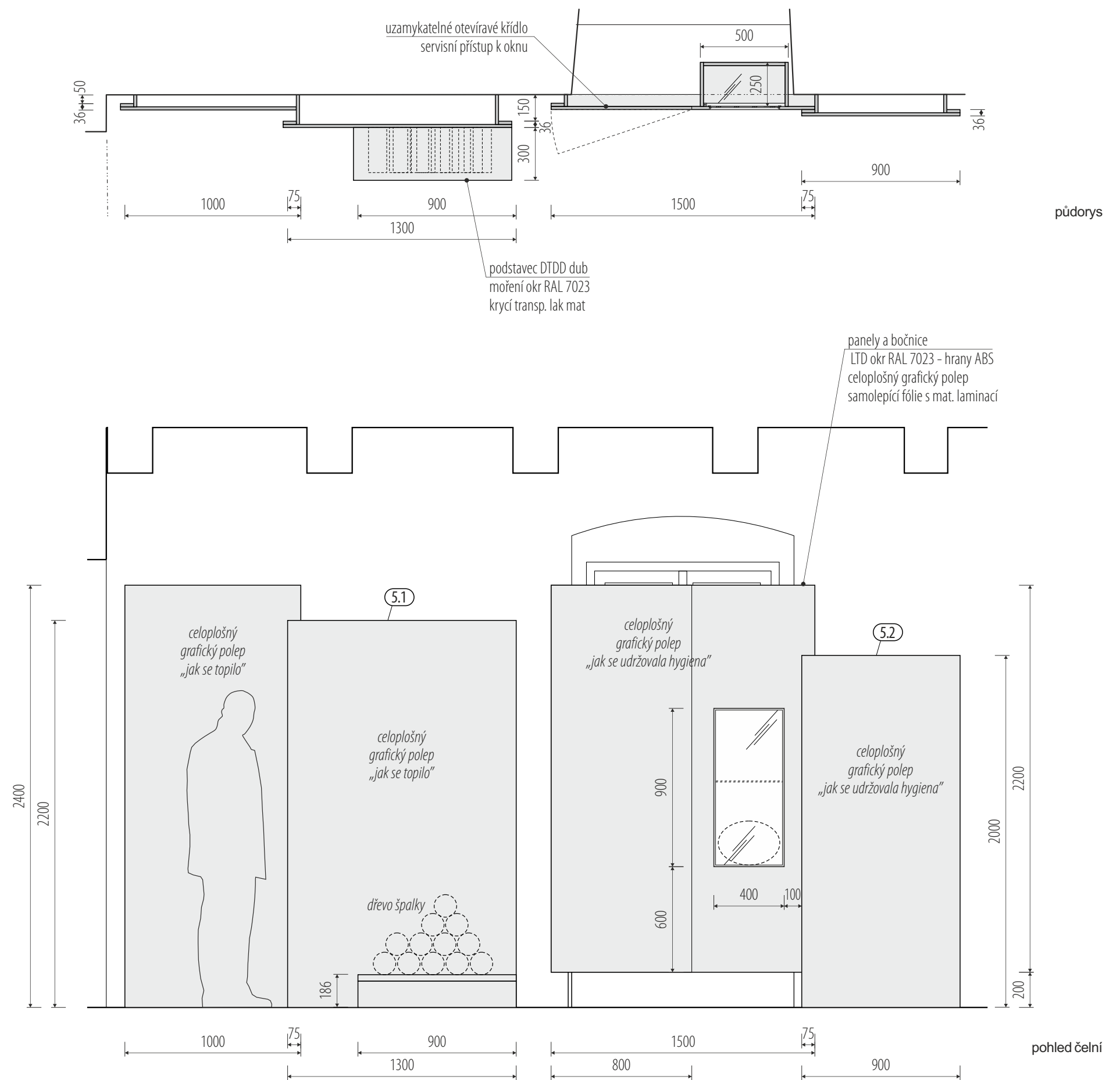

rozměry před výrobou ověřit na stavbě / koordinovat s dodávkou AV techniky a osvětlení / koordinovat s grafickým designem polepů a maleb / v rozměrech zohlednit finální výběr exponátů

/ zhotovitel: M Plus spol. s r.o. - Dukelských Hrdinů 34, 170 00 Praha 7, tel.: 233 376 973, headquarters@mplusdesign.cz / architekt: MgA. Jakub Turek / objednatel: Muzeum Mladoboleslavsko, příspěvková organizace
/ obsah: PD_expozice / akce: Stálá expozice_Hrad, krajina a lidé / místo: Hrad 1 - Staroměstské náměstí, 293 01 Mladá Boleslav
/ výkres: pol. 5.1, 5.2_expoziční stěny / měřítko: 1:25 / formát: A3 / datum: 11/2023 / v.č. 36

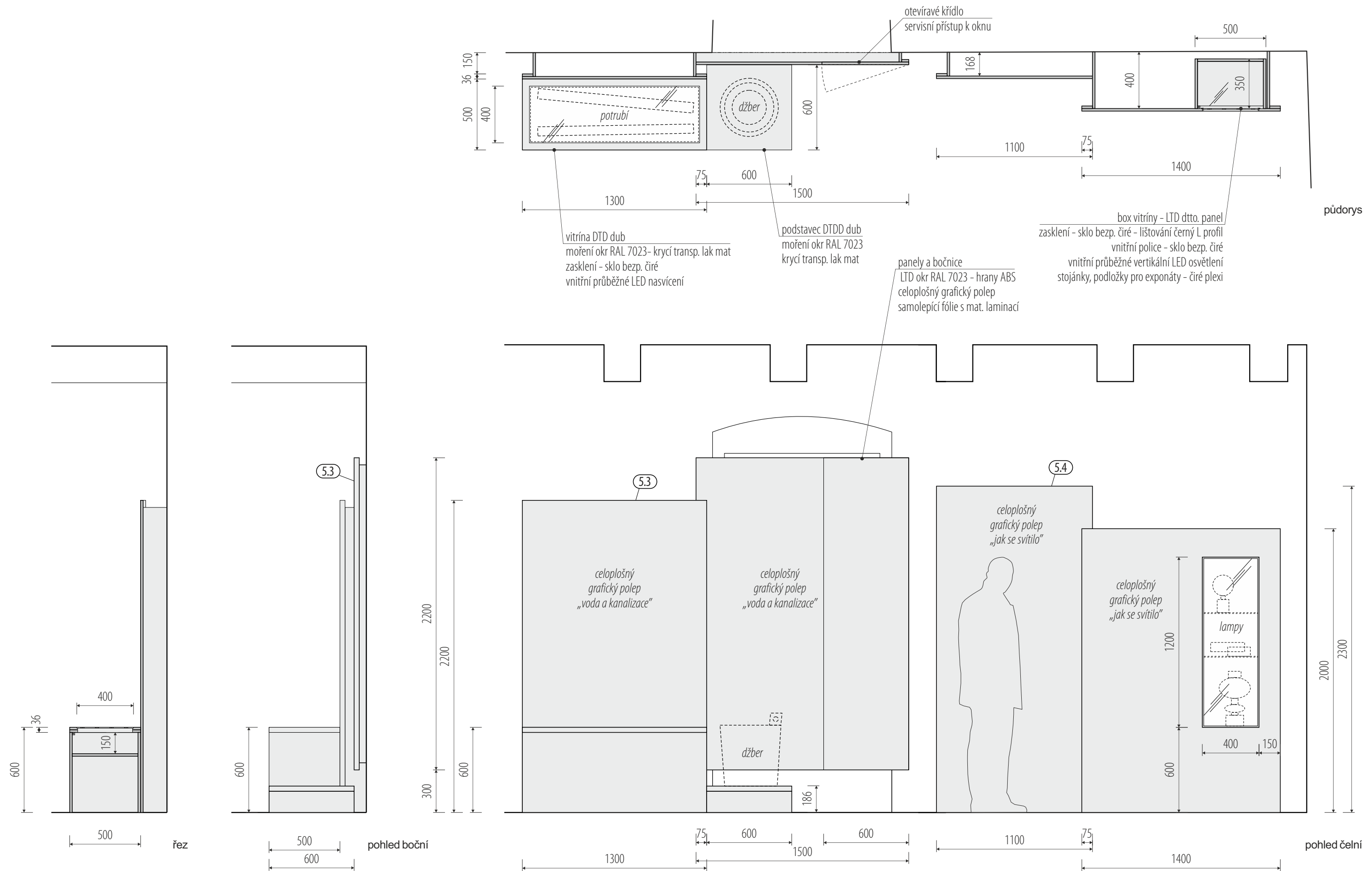

rozměry před výrobou ověřit na stavbě / koordinovat s dodávkou AV techniky a osvětlení / koordinovat s grafickým designem polepů a maleb / v rozměrech zohlednit finální výběr exponátů

/ zhotovitel: M Plus spol. s r.o. - Dukelských Hrdinů 34, 170 00 Praha 7, tel.: 233 376 973, headquarters@mplusdesign.cz / architekt: MgA. Jakub Turek / objednatel: Muzeum Mladoboleslavsko, příspěvková organizace
/ obsah: PD_expozice / akce: Stálá expozice_Hrad, krajina a lidé / místo: Hrad 1 - Staroměstské náměstí, 293 01 Mladá Boleslav
/ výkres: pol. 5.3, 5.4_expoziční stěny / měřítko: 1:25 / formát: A3 / datum: 11/2023 / v.č. 37

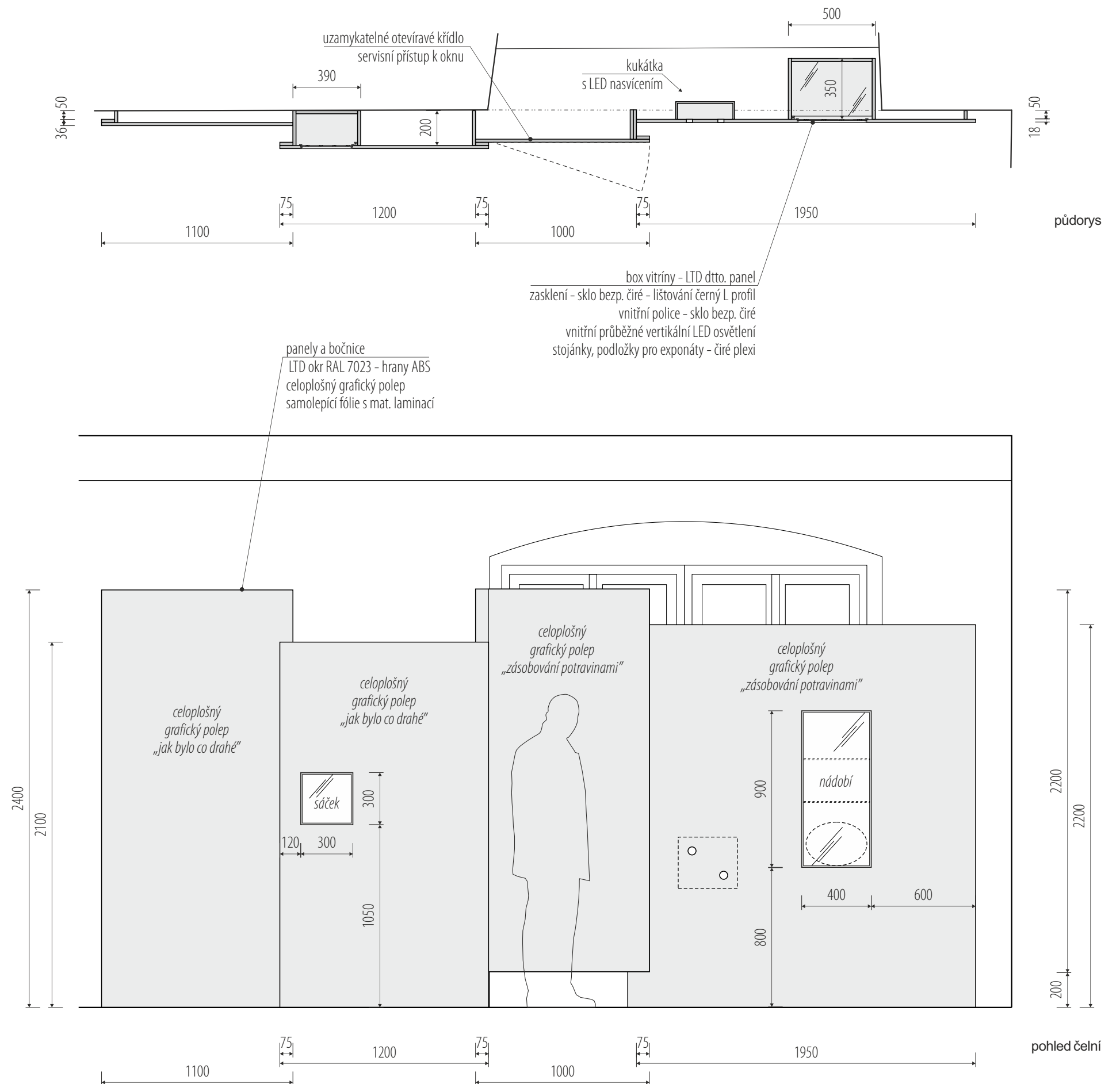

rozměry před výrobou ověřit na stavbě / koordinovat s dodávkou AV techniky a osvětlení / koordinovat s grafickým designem polepů a maleb / v rozměrech zohlednit finální výběr exponátů

/ zhotovitel: M Plus spol. s r.o. - Dukelských Hrdinů 34, 170 00 Praha 7, tel.: 233 376 973, headquarters@mplusdesign.cz / architekt: MgA. Jakub Turek / objednatel: Muzeum Mladoboleslavsko, příspěvková organizace
 / obsah: PD_expozice / akce: Stálá expozice_Hrad, krajina a lidé / místo: Hrad 1 - Staroměstské náměstí, 293 01 Mladá Boleslav
 / výkres: pol. 5.5_expoziční stěna / měřítko: 1:25 / formát: A3 / datum: 11/2023 / v.č. 38

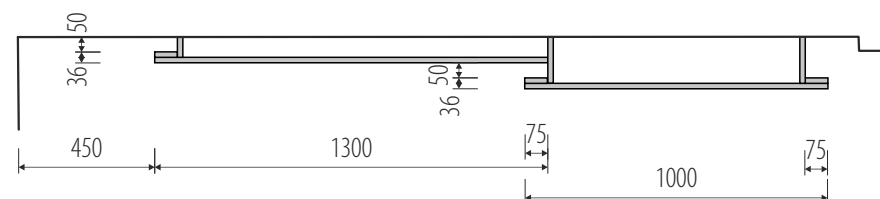

půdorys

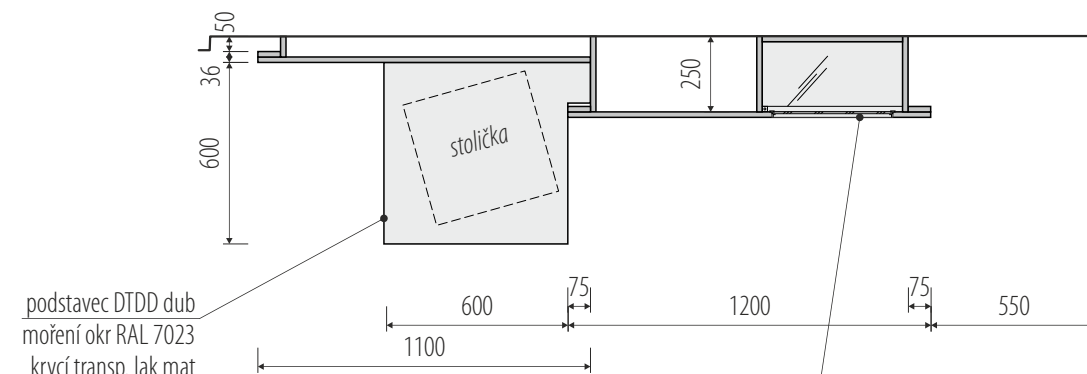

půdorys

panely a bočnice
LTD okr RAL 7023 - hrany ABS
celoplošný grafický polep
samolepící fólie s mat. laminací

box vitríny - LTD dtto. panel
zasklení - sklo bezp. čiré - lištování černý L profil
vnitřní police - sklo bezp. čiré
vnitřní průběžné vertikální LED osvětlení
stojánky, podložky pro exponáty - čiré plexi

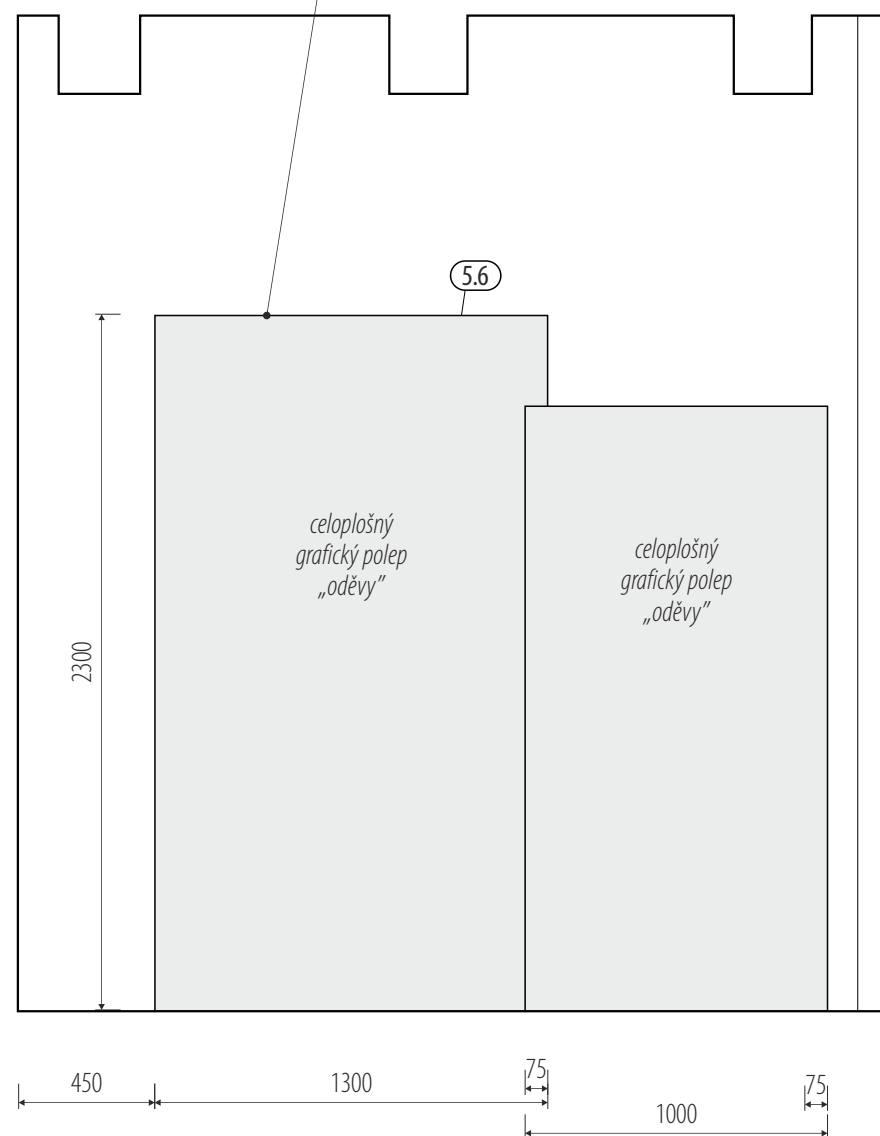

pohled čelní

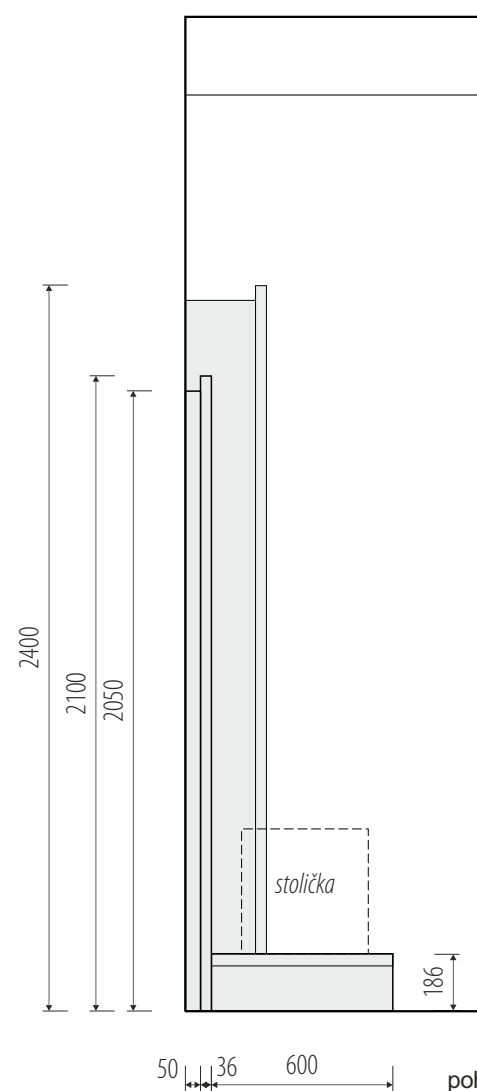

pohled boční

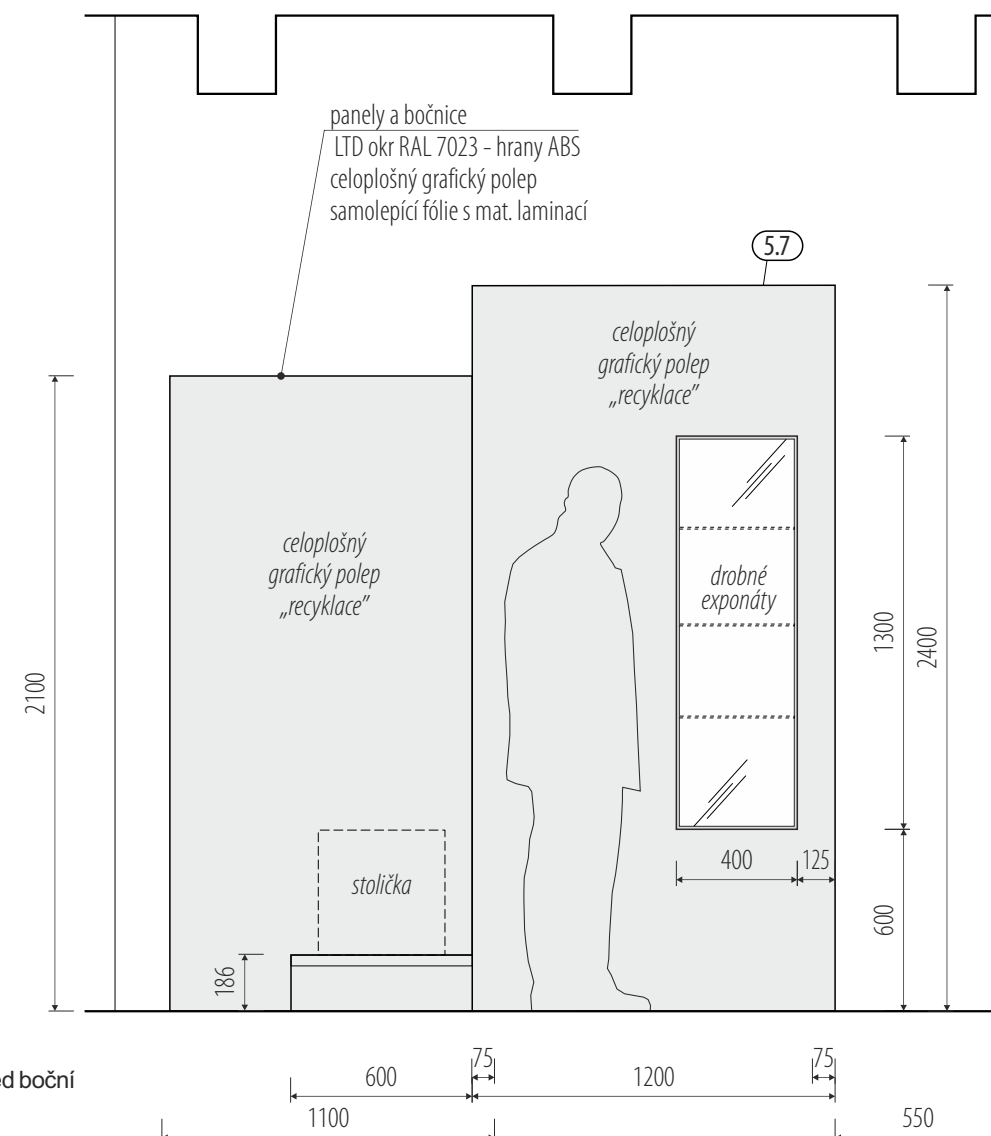

pohled čelní

rozměry před výrobou ověřit na stavbě / koordinovat s dodávkou AV techniky a osvětlení / koordinovat s grafickým designem polepů a maleb / v rozměrech zohlednit finální výběr exponátů

/ zhotovitel: M Plus spol. s r.o. - Dukelských Hrdinů 34, 170 00 Praha 7, tel.: 233 376 973, headquarters@mplusdesign.cz / architekt: MgA. Jakub Turek / objednatel: Muzeum Mladoboleslavsko, příspěvková organizace
/ obsah: PD_expozice / akce: Stálá expozice_Hrad, krajina a lidé / místo: Hrad 1 - Staroměstské náměstí, 293 01 Mladá Boleslav
/ výkres: pol. 5.6, 5.7_expoziční stěny / měřítko: 1:25 / formát: A3 / datum: 11/2023 / v.č. 39



5.15 - poštovní schránka na vzkazy
replika historické schránky

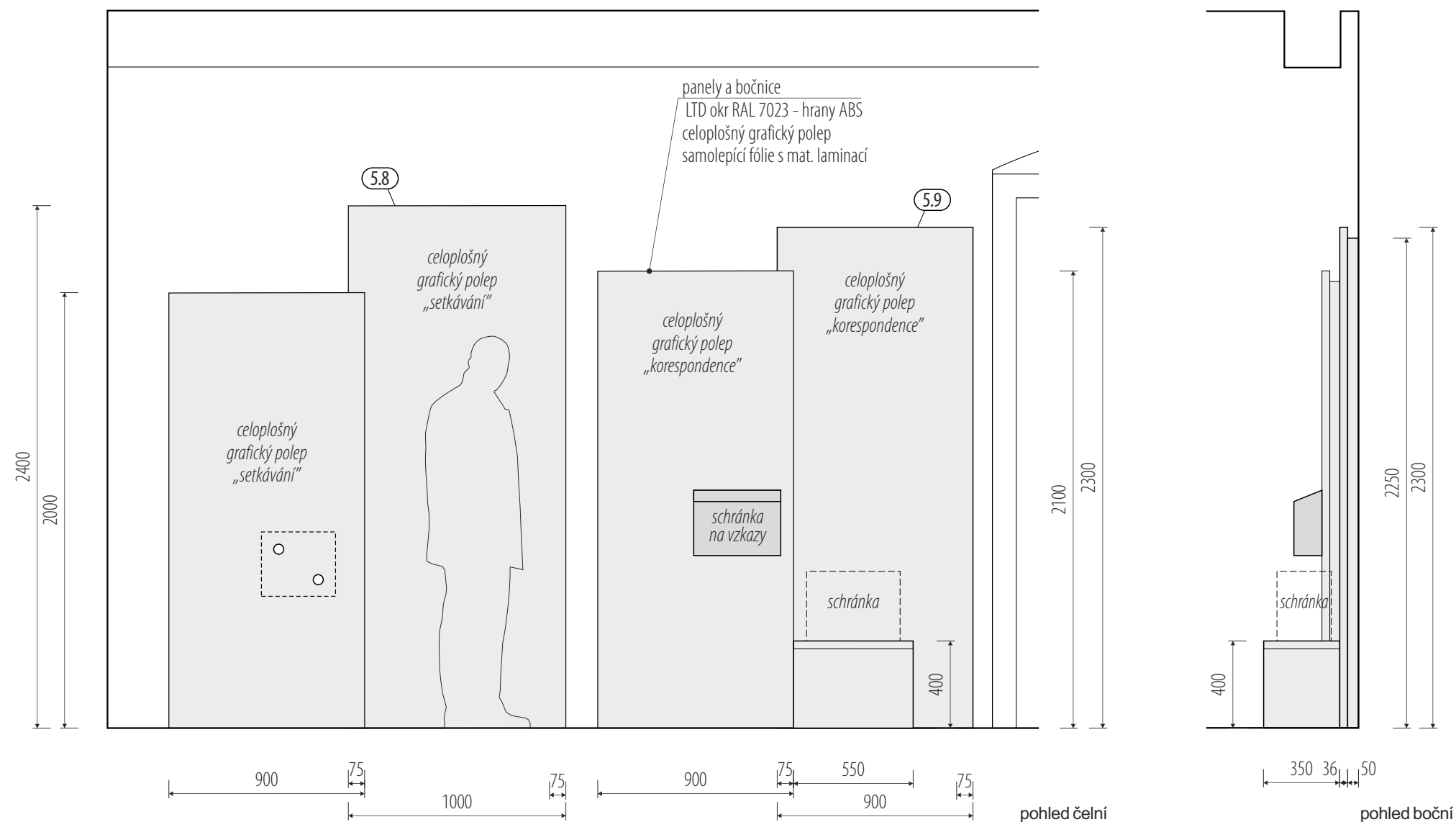
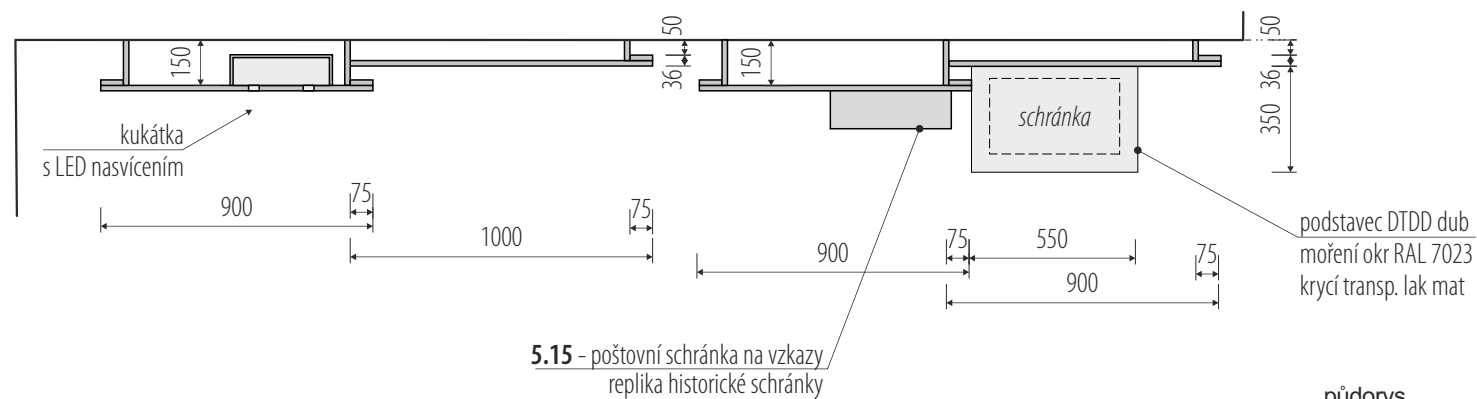

rozměry před výrobou ověřit na stavbě / koordinovat s dodávkou AV techniky a osvětlení / koordinovat s grafickým designem polepů a maleb / v rozměrech zohlednit finální výběr exponátů

/ zhotovitel: M Plus spol. s r.o. - Dukelských Hrdinů 34, 170 00 Praha 7, tel.: 233 376 973, headquarters@mplusdesign.cz / architekt: MgA. Jakub Turek / objednatel: Muzeum Mladoboleslavsko, příspěvková organizace
/ obsah: PD_expozice / akce: Stálá expozice_Hrad, krajina a lidé / místo: Hrad 1 - Staroměstské náměstí, 293 01 Mladá Boleslav
/ výkres: pol. 5.8, 5.9_expoziční stěny / měřítko: 1:25 / formát: A3 / datum: 11/2023 / v.č. 40

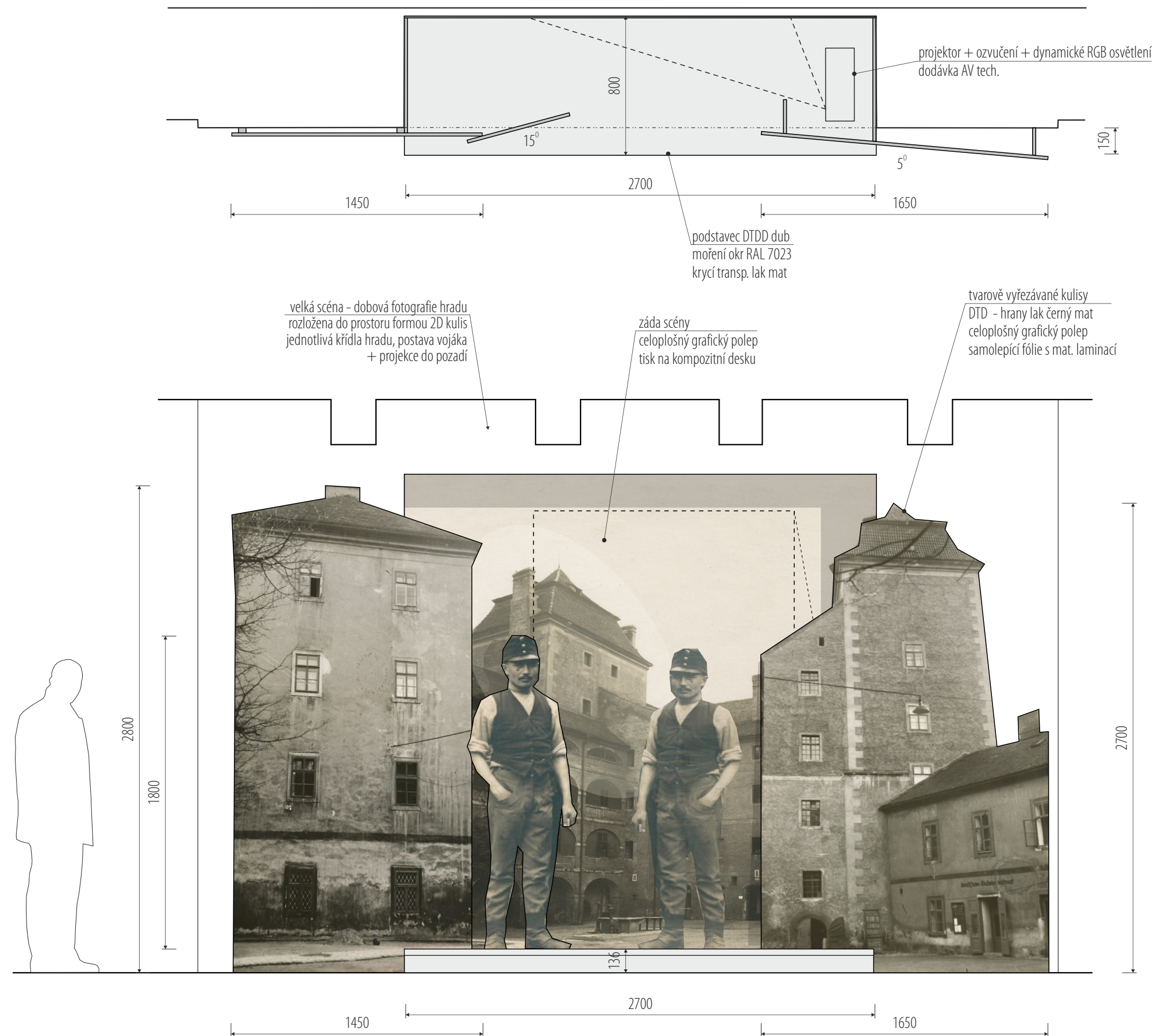

rozměry před výrobou ověřit na stavbě / koordinovat s dodávkou AV techniky a osvětlení / koordinovat s grafickým designem polepů a maleb

/ zhotovitel: M Plus spol. s r.o. - Dukelských Hrdinů 34, 170 00 Praha 7, tel.: 233 376 973, headquarters@mplusdesign.cz / architekt: MgA. Jakub Turek / objednatel: Muzeum Mladoboleslavsko, příspěvková organizace
/ obsah: PD_expozice / akce: Stálá expozice_Hrad, krajina a lidé / místo: Hrad 1 - Staroměstské náměstí, 293 01 Mladá Boleslav
/ výkres: pol. 5.10_velká scéna / měřítko: 1:25 / formát: A3 / datum: 11/2023 / v.č. 41



2 ks.

kancelářská židle s područkami
opěrák střední výšky
kolečka pro tvrdou podlahu
černé čalounění, záda síťovina

6.1_pracovní židle



výška 45 cm
4 ks.



výška 60 cm
4 ks.

stolička dřevěná s kulatým sedákem
černé moření nebo lak
kluzáky pro tvrdou podlahu

6.2, 6.3_stoličky



*/ všechny rozměry budou před výrobou ověřeny na místě a zohledněny v konečných rozměrech jednotlivých prvků / výroba bude koordinována s dodávkou AV techniky a jednotlivé prvky budou přizpůsobeny přesným dodaným typům techniky /
/ rozměry a rozvržení prvků bude upraveno dle konečného obsahového a grafického řešení a dle konečného výběru exponátů / přesné odstíny maleb, lakování, moření a patinace budou stanoveny v průběhu realizace na základě vzorků /
/ dodavatel odpovídá za splnění všech dotčených norem, předpisů a pořízení certifikací týkajících se kvality materiálů, provedení a zajištění veškeré bezpečnosti provozu /*